

Tervetuloa Tilastokeskuksen Yritysrekisterin Palveluoppaan 2011 sivuille

Tilastokeskuksen yritysrekisteri – tietoja ja tilastoja yrityksistä ja toimipaikoista

Tilastokeskuksen yritysrekisteri antaa pohjan monipuolisille yritystietotoimituksille sekä yritystilastoille. Yritys- ja toimipaikkatietoja voi tilata lukuisten valintakriteerien avulla tai vaikkapa oman asiakasrekisterin Y-tunnusten perusteella. Räättälöityjä tilastoja ja selvityksiä on mahdollista tehdä halutuista yritysjoukoista, toimialaryhmisistä tai alueilta. Näin voi hyödyntää koko valtavan tietomäärän, mitä yritysrekisterin ylläpitoa varten on kerätty. Yritysrekisteri on myös paras mahdollinen otoskehikko omalle yritystiedustelullesi.

Rekisteri sisältää kaikki yritykset, yhteisöt ja yksityiset elinkeinoharjoittajat, jotka harjoittavat tai ovat harjoittaneet taloudellista toimintaa, sekä näiden toimipaikat. Päivityslähteinä ovat useat hallinnolliset rekisterit sekä Tilastokeskuksen omat tiedustelut suoraan yrityksiltä. Yritysrekisteri on kattava ja säännöllisten päivitysten johdosta tiedot ovat tuoreita tilausajankohdasta riippumatta.

Palveluoppaan kappaleessa 1, *Yritysrekisterin palvelut*, on kerrottu lisää yritysrekisterin tuotteista ja tilastoista sekä kuvattu palvelurekistereitä. Lisäksi sivuilta löytyy luettelo rekisterin julkisista yritys- ja toimipaikkatiedoista sekä käytössä olevat luokitukset. Kappaleissa 2 ja 3 on tietoja yritysrekisteristä ruotsiksi ja englanniksi.

Kappaleessa 4, *Tilastokeskuksen tuotteita ja palveluja*, on kuvaus muun muassa KunTo-palvelusta, joka sisältää kunnittaisia, seutukunnittaisia ja maakunnittaisia toimipaikkatilastoja tarkimmalla toimialatasolla alkaen vuodesta 1993. Palvelu sisältää yritysrekisterin vuositilaston pitkiä yhtenäisiä aikasarjoja: esimerkiksi tilastovuodet 2007–2009 ovat vuoden 2011 kuntajaolla ja toimialaluokituksella TOL 2008. Lisäksi esitellään oppilaitosrekisterin, ruututietokannan, Suomi postinumeroalueittain sekä Asiakaskohtaisen suhdannepalvelun tarjoamia palveluja.

Kappaleen 5 *Lukumäärätaulukoita yrityksistä ja toimipaikoista* avulla voi tutustua yritysrekisterin aineiston tietoihin ja laajuuteen. Esimerkiksi taulukossa 7 on nähtävillä toimipaikkojen lukumäärät henkilöstön suuruusluokittain sekä tuoreimmalla toimialaluokituksella TOL 2008. *Yritysrekisterin tietojen määritelmiä* (kappale 6) sisältää pidemmät kuvaukset rekisterin julkisista muuttujista.

Viereisellä sivulla on yritysrekisterin yhteystiedot. Ota yhteyttä, kysy mistä tahansa palveluistamme. Vastaamme mielellämme kysymyksiin ja etsimme teille parhaimman tavan löytää tarvitsemanne tiedot. Takakannen sisäsivulta löytyy tärkeitä yhteystietoja Tilastokeskuksen tietopalveluiden tarvitsijoille.

P.S. Vielä jos haluat tietää, kuinka monta apteekkia on Oulussa tai postinumeroalueella 00100 Helsinki – tutustu tällöin toimipaikkalaskuriin, tietoja palveluoppaan takakannessa.

Sisällysluettelo

| | | |
|-----|--|----|
| 1 | Yritysrekisterin palvelut..... | 5 |
| 1.1 | Palvelut - yritystietoja ja tilastoja | 5 |
| 1.2 | Palvelurekisterit | 6 |
| 1.3 | Yritysrekisterin tietosisältö ja käytössä olevat luokitukset | 6 |
| 2 | Företagsregistret | 9 |
| 2.1 | Tjänster | 9 |
| 2.2 | Serviceregister | 10 |
| 2.3 | Företagsregistrets uppgiftsinnehåll och klassificeringar | 10 |
| 3 | Business Register | 12 |
| 3.1 | Services..... | 12 |
| 3.2 | Service registers..... | 14 |
| 3.3 | Business Register data content and choice of variables..... | 14 |
| 4 | Tilastokeskuksen tuotteita ja palveluja..... | 17 |
| 4.1 | Kunnittainen toimipaikkatilasto, KunTo | 17 |
| 4.2 | Oppilaitosrekisteri..... | 18 |
| 4.3 | Ruututietokanta | 19 |
| 4.4 | Suomi postinumeroalueittain | 20 |
| 4.5 | Asiakaskohtainen suhdannepalvelu | 21 |
| 5 | Lukumäärätaulukoita yrityksistä ja toimipaikoista | 22 |
| 6 | Yritysrekisterin tietojen määritelmiä | 55 |

1 Yritysrekisterin palvelut

1.1 Palvelut - yritystietoja ja tilastoja

Osoitteistot ja muut tiedot

Tavoita oikea kohderyhmä yritysrekisterin kohderyhmäpoiminnan avulla. Voit tilata yritysten ja toimipaikkojen osoitteita ja muita tietoja lukuisten valintakriteerien perusteella, jolloin haluamanne kohdejoukko saadaan määriteltä mahdollisimman tarkkaan. Autamme teitä määrittelemään kuhunkin tilanteeseen oikean kohdejoukon. Tässä työssä lähtökohtana voi olla myös oma asiakas- tai markkinointirekisterinne.

Asiakasrekisterien päivitykset ja täydennykset

Asiakkaan omia rekistereitä täydennetään esimerkiksi toimialatiedoilla tai henkilöstön ja liikevaihdon suuruusluokkatiedoilla. Lisäksi usein päivitetään tieto siitä, onko yritys vielä toimiva. Asiakasrekistereihin voidaan tuoda myös uusia kohderyhmiä haluttujen kriteerien perusteella.

Yritysprofilointi

Kertoo asiakasrekisterin profiiliin. Profiloinnin avulla löytyvät muun muassa ne alueet, toimialat tai kokoluokat, joilla asiakasrekisterin kattavuus on hyvä ja vastaavasti ne, joilla peitto on vielä heikko.

Tietoja Ruotsin yrityksistä

Välitämme tietoja myös Ruotsin yritysrekisteristä BASUN:sta, lisätietoja (09) 1734 2411 tai sähköposti: yrek@tilastokeskus.fi

Kunnittainen toimipaikkatilasto, KunTo

Tilastoaikasarja sisältää toimipaikat kunnittain, seutukunnittain, maakunnittain ja toimialoittain 1993–2009. Verkkopalvelun aineisto laajenee vuosittain. Lisää tietoja palvelusta sivulla 17 ja www.tilastokeskus.fi/kunto

Tilastot

- Aloittaneet ja lopettaneet yritykset tilasto tarjoaa tilastotietoa vuosittain ja neljännesvuosittain erilaisilla alue- ja toimialajaoilla. Tiedot löytyvät osoitteesta: www.tilastokeskus.fi/til/aly
- Tilastojulkaisu Suomen Yritykset ilmestyy vuosittain. Julkaisun kotisivut löytyvät osoitteesta: www.tilastokeskus.fi/til/syr Tilaukset julkaisumyynnistä (09) 1734 2011.
- STATFIN -tilastopalvelusta saat perustilastotietoa Suomen yrityksistä ja toimipaikoista: statfin.stat.fi

Tilastolliset analyysit ja selvitykset

Räätälöidyt selvitykset yritysrekisterin aineistoista, esimerkiksi yritystoiminnasta alueittain, toimialoittain ja suuruusluokittain.

1.2 Palvelurekisterit

Yritysrekisteri

Tilastokeskuksen lakisääteisesti ylläpitämä yritysrekisteri on tilastotoimen perusrekisteri ja tilastolistien tutkimusten otoskehikko. Lisäksi yritysrekisterin julkiset tiedot ovat monipuolisesti käytettävissä mm. markkinointitarpeisiin.

Rekisteri sisältää julkisia viranomaisia lukuun ottamatta kaikki yritykset, yhteisöt ja yksityiset elinkeinonharjoittajat, jotka ovat liiketoiminnasta arvonnisäverovelvollisia tai työnantajia. Rekisteriä päivitetään kuukausittain. Tiedot kerätään Tilastokeskuksen omin tiedusteluihin ja useista hallinnollisista tietoaisteista.

Rekisterin palvelukannassa on yli 300 000 toimivaa yritystä ja yhteisöä sekä yli 337 000 toimipaikkaa. Tietokantaa päivitetään kuukausittain, joten mm. aloittamistiedot ja postiosoitteet ovat ajan tasalla.

Konsernirekisteri

Konsernirekisteri sisältää tietoja mm. konsernisuh-teista, linkit emo ja tytär sekä emo ja osakkuusyri-tysten välillä. Julkiset konsernitiedot mahdollista-vat mm. ulkomaisten konserniin omistamien yri-tysten osoitetietojen poimimisen. Konsernirekiste-rissä on noin 21 000 suomalaista konserniin kuu-luvaa yritystä ja osakkuusyriystä. Ulkomaisten yritysten nimitietoja on noin 11 000.

Julkisyhteisöjen rekisteri

Julkisyhteisöjen rekisterissä ovat kaikki valtion virastot, kunnat ja kuntayhtymät sekä niiden toi-mipaikat. Yhteensä rekisterissä on noin 30 000 toimipaikkaa. Julkisyhteisöillä ei ole liikevaihtotie-toa, mutta muutoin julkisyhteisöjen rekisterin tieto-sisältö on lähes sama kuin yritysrekisterin. Kun-nallisilla yksiköillä on KULAUS-koodi eli kuntien talousarvioasetelman mukainen tililuokka.

1.3 Yritysrekisterin tietosisältö ja käytössä olevat luokitukset

Tietojen määritelmät on kuvattuna kappaleessa 6 ”Yritysrekisterin tietojen määritelmiä” sivuilla 55.

Yritystiedot

- Y-tunnus
- Nimi
- Toiminimi
- Postiosoite
- Puhelin- ja faksinumero
- Kotikunta
- Seutukunta, maakunta
- Toimiala, TOL 2008
- Toimialan puhtausprosentti
- Henkilöstö
- Henkilöstön suuruusluokka
- Liikevaihdon suuruusluokka
- Toiminnan aloittamisaika
- Oikeudellinen muoto
- Omistajatyypit
- Kieli
- Sektoriluokka
- Toimipaikkojen lukumäärä
- Tuoja/viejä
- Alv-, työnantaja-toiminta ja ennakoperintäre-kisteriin kuuluminen

Toimipaikkatiedot

- Toimipaikkatunnus
- Toimipaikan nimi
- Sijaintiosoite
- Puhelin- ja faksinumero (osalla)
- Sijaintikunta
- Sijaintiseutukunta, sijaintimaakunta
- Toimiala, TOL 2008
- Henkilöstön suuruusluokka
- Toiminnan aloittamisaika
- Toimipaikkatyypit
- Toimipaikan sijaintikoordinaatit
- Yrityksen henkilöstö kunnassa

Voitte käyttää seuraavia luokituksia kohderyhmien valinnoissa:

Toimiala (TOL)

Tilastokeskuksen toimialaluokitus (TOL 2008).
Katso www.tilastokeskus.fi/luokitukset -> Talous-
luokitukset

Sijainti

Maakunta, seutukunta, kunta, postinumero. Katso
www.tilastokeskus.fi/luokitukset -> Alueluokitukset

Henkilöstön suuruusluokka (HS1)

| | | | |
|---|-------------|---|----------|
| 0 | Ei tiedossa | | |
| 1 | 0 | – | 4 henkeä |
| 2 | 5 | – | 9 |
| 3 | 10 | – | 19 |
| 4 | 20 | – | 49 |
| 5 | 50 | – | 99 |
| 6 | 100 | – | 249 |
| 7 | 250 | – | 499 |
| 8 | 500 | – | 999 |
| 9 | 1 000 | – | |

Uusi henkilöstön suuruusluokka (HS2)

| | | | |
|----|-------------|---|----------|
| 0 | Ei tiedossa | | |
| 1 | 0 | – | 4 henkeä |
| 2 | 5 | – | 9 |
| 3 | 10 | – | 19 |
| 4 | 20 | – | 49 |
| 5 | 50 | – | 99 |
| 6 | 100 | – | 149 |
| 7 | 150 | – | 199 |
| 8 | 200 | – | 249 |
| 9 | 250 | – | 299 |
| 10 | 300 | – | 399 |
| 11 | 400 | – | 499 |
| 12 | 500 | – | 749 |
| 13 | 750 | – | 999 |
| 14 | 1 000 | – | 1 249 |
| 15 | 1 250 | – | 1 499 |
| 16 | 1 500 | – | 1 999 |
| 17 | 2 000 | – | 2 499 |
| 18 | 2 500 | – | |

Liikevaihdon suuruusluokka (LS1) euroa

| | | | |
|---|-------------------------|---|------------|
| 1 | Ei tiedossa | | |
| 2 | Ei käsitteellisesti ole | | |
| 3 | | – | 199 999 |
| 4 | 200 000 | – | 399 999 |
| 5 | 400 000 | – | 999 999 |
| 6 | 1 000 000 | – | 1 999 999 |
| 7 | 2 000 000 | – | 9 999 999 |
| 8 | 10 000 000 | – | 19 999 999 |
| 9 | 20 000 000 | – | |

Uusi liikevaihdon suuruusluokka (LS2)

| | | | | |
|----|-------------------------|---|---|-------------|
| 1 | Ei tiedossa | | | |
| 2 | Ei käsitteellisesti ole | | | |
| 3 | | 1 | – | 99 999 |
| 4 | 100 000 | – | | 199 999 |
| 5 | 200 000 | – | | 399 999 |
| 6 | 400 000 | – | | 999 999 |
| 7 | 1 000 000 | – | | 1 999 999 |
| 8 | 2 000 000 | – | | 4 999 999 |
| 9 | 5 000 000 | – | | 9 999 999 |
| 10 | 10 000 000 | – | | 19 999 999 |
| 11 | 20 000 000 | – | | 49 999 999 |
| 12 | 50 000 000 | – | | 99 999 999 |
| 13 | 100 000 000 | – | | 249 999 999 |
| 14 | 250 000 000 | – | | 499 999 999 |
| 15 | 500 000 000 | – | | |

Aloittamisaika (ALO)

Luotettava v:n 1981 jälkeen (vvkkpp)

Oikeudellinen muoto (OI)

- 11 Luonnollinen henkilö
- 12 Kuolinpesä
- 13 Verotusyhtymä
- 14 Avoin yhtiö
- 15 Konkurssipesä
- 21 Kommandiittiyhtiö
- 22 Laivanisännistöyhtiö
- 31 Osakeyhtiö
- 32 Keskinäinen vakuutusyhtiö
- 33 Säästöpankki
- 34 Eläkesäätiö tai -kassa
- 35 Asunto-osakeyhtiö
- 41 Osuuskunta
- 51 Säätiö, rahasto
- 52 Aatteellinen yhdistys
- 53 Keskinäinen vahinkovakuutusyhdistys
- 54 Taloudellinen yhdistys
- 61 Julkinen viranomainen
- 62 Julkinen liikelaitos
- 63 Julkisoikeudellinen yhteisö
- 71 Valtionkirkko
- 72 Muu uskonnollinen yhteisö
- 90 Muu oikeudellinen muoto

Omistajatyyppi (OTY)

- 1 Yksityinen kotimainen
- 2 Valtio
- 3 Kunta
- 4 Ahvenanmaan maakunta
- 5 Ulkomaisomisteinen*
- 6 Muu omistajatyyppi

* Ulkomaisomisteisiä ovat yritykset, joissa ulkomaisen omistuksen osuus on yli 50 prosenttia sekä ulkomaisomisteisten konsernien tytäryhtiöt.

Kieli (K)

- 0 Suomi
- 1 Ruotsi

Tuoja/Viejä (T/V)

- 1 Tuoja
- 2 Viejä
- 3 Tuoja/viejä

Yritys on tuoja/viejä, jos yrityksen viennin/tuonnin arvo

- a) on yli 12 000 euroa vuodessa ja jakaantuu vähintään kahdelle kuukaudelle tai
- b) on yli 120 000 euroa vuodessa

2 Företagsregistret

Statistikcentralen upprätthåller ett företags- och arbetsställeregister samt ett register över offentliga sammanslutningar. Företagsregistret erbjuder uppgifter ur den servicedatabas som bildats på basis av företags- och arbetsställeregistret. Registret innehåller uppgifter om alla företag, sammanslutningar och privata näringsidkare, som är mervärdesskatteskyldiga för affärsverksamheten eller som fungerar som arbetsgivare. Servicedatabasen för registret över offentliga sammanslutningar innehåller alla statliga ämbetsverk, kommuner och samkommuner.

Uppgifter i företagsregistret är bl.a. företagens adresser, näringsgrenar, personalens och omsättnings storleksklasser, när verksamheten inletts och uppgift om importör/exportör. Uppgifter kan erhållas både på företags- och arbetsställsnivå. Uppgiftskällor för företagsregistret är flera olika administrativa material och egna enkäter som sänds direkt till företagen.

2.1 Tjänster

Adresser och andra uppgifter

Adresser och andra uppgifter om företag eller arbetsställen kan uttas enligt flera olika urvalskriterier.

Komplettering och uppdatering av kundregister

Kundens egna register kan kompletteras maskinellt, t.ex. med uppgifter om näringsgren eller uppgifter om omsättning och personalens storleksklass. I kundregistren kan man också uppdatera nya målgrupper ur kunddatabasen på basis av de uppgifter om näringsgrenar som redan finns.

Statistiska analyser och utredningar

Skräddarsydda utredningar på basis av materialet i företagsregistret, t.ex. företagsverksamheten efter område, näringsgren och storleksklass.

Information om företag i Sverige

Vi förmedlar också uppgifter ur det svenska Företagsregistret – BASUN. Mer information om tjänster per telefon (09) 1734 2411 eller e-post: yrek@stat.fi

Informationstjänst

Postadress:

Företagsregister
PB 3 B
00022 STATISTIKCENTRALEN

Internet: www.stat.fi/foretagsregister

Företagsprofilering

Beskriver kundregistrets profil. Med hjälp av profilering framgår bl.a. de områden, näringsgrenar eller storleksklasser där kundregistrets täckning är god och på motsvarande sätt där täckningen ännu är bristfällig.

Statistisk nättjänst, KunTo, www.tilastokeskus.fi/kunto

Arbetsställen i statistiska tidsserier efter kommun, ekonomiska region, landskap och näringsgren 1993–2009. Materialet utvidgas årligen. Mera information om tjänsten på bakpärm.

Statistik

- Statistiken 'Nya och nedlagda företag' erbjuder statistiska uppgifter årsvis och kvartalsvis med olika region- och näringsgrensindelningar
- Publikationen Finlands Företag utkommer årligen. Beställningar: tfn (09) 1734 2011
- STATFIN-online innehåller gratis primärstatistik över företag och arbetsställen i Finland: statfin.stat.fi

Telefon:

+358 9 1734 2411 / Marja-Leena Karjalainen

Telefax: +358 9 1734 2530

E-Post: yrek@stat.fi

2.2 Serviceregister

Vi erbjuder uppgifter ur följande serviceregister:

Företagsregister

Statistikcentralens lagstadgade företagsregister är ett basregister inom statistiken. De offentliga uppgifterna kan på ett mångsidigt sätt användas bl.a. för marknadsföring. Registret omfattar med undantag av offentliga myndigheter alla företag, samfund och privata näringsidkare som är mervärdesskatteskyldiga eller arbetsgivare. Registret uppdateras kontinuerligt. Uppgifterna samlas in med Statistikcentralens egna förfrågningar och ur flera administrativa datamaterial.

Detta register har gjorts till en servicedatabas, som innehåller 300 000 verksamma företag och samfund och över 337 000 arbetsställen. Servicedatabasen uppdateras månadsvis, därigenom hålls bl.a. uppgifterna om nystartade företag och företagens postadresser dagsfärska.

Uppgifterna kan beställas uppställda efter näringsgren, ort eller storlek. Beställningarna levereras som papperslistor, disketter, på CD eller med e-post. Uppgifterna samlas in med Statistikcentralens egna förfrågningar och ur administrativa datamaterial.

I serviceguiden kan Ni se vad allt vi kan erbjuda och de alternativa sätt som uppgifterna kan presenteras på. I slutet av serviceguiden finns statistiktabeller med bl.a. uppgifter om antalet arbetsställen efter näringsgren.

Registret över offentliga samfund

Registret över offentliga samfund innehåller alla statliga ämbetsverk, kommuner och samkommuner samt deras arbetsställen. Databasen innehåller totalt omkring 30 000 arbetsställen. Det finns ingen uppgift om omsättning för de offentliga samfunden, men i övrigt är innehållet i detta register nästan detsamma som i företagsregistret. De kommunala enheterna har en KULAUS-kod, som framgår av kommunernas budgetuppställning.

Koncernregistret

Koncernregistret innehåller uppgifter bl.a. om koncernförhållanden, om länkarna mellan moder- och dotterbolag och mellan moderbolag och intressebolag. De offentliga koncernuppgifterna gör det möjligt att bl.a. ta ut adressuppgifter om de företag som ägs av utländska koncerner.

2.3 Företagsregistrets uppgiftsinnehåll och klassificeringar

Uppgifter om företag

- FO-nummer (Företags- och organisationsnummer)
- Namn
- Firmanamn
- Postadress
- Telefon- och faxnummer
- Kommun
- Ekonomisk region och landskap
- Näringsgren, TOL 2008
- Antal anställda
- Antal anställda (storleksklass)
- Omsättning (storleksklass)
- När verksamheten inletts
- Juridisk form
- Ägartyp
- Språk
- Sektorgrupp
- Antal arbetsställen
- Importföretag/exportföretag
- Moms-, arbetsgivarverksamhet och ingående i förskottsuppbördsregistret

Uppgifter om arbetsställen

- Arbetsställebeteckning
- Namn
- Adress och postnummer
- Telefon- och faxnummer (för en del)
- Kommun
- Ekonomisk region
- Landskap
- Näringsgren, TOL 2008
- Antal anställda (storleksklass)
- När verksamheten inletts
- Typ av arbetsställe
- Koordinater
- Antal anställda vid företaget i kommunen

Följande klassificeringar kan användas:

Näringsgren (TOL)

Statistikcentralens näringsgrensindelning (TOL 2008). Se också:

www.stat.fi/tk/tt/luokitukset/index_ru.html

Antal anställda (storleksklass) (HS1)

| | |
|---|----------------|
| 0 | Ingen uppgift |
| 1 | 0 – 4 personer |
| 2 | 5 – 9 |
| 3 | 10 – 19 |
| 4 | 20 – 49 |
| 5 | 50 – 99 |
| 6 | 100 – 249 |
| 7 | 250 – 499 |
| 8 | 500 – 999 |
| 9 | 1 000 – |

Läge

Landskap, ekonomisk region, kommun, postnummer. Se också:

www.stat.fi/tk/tt/luokitukset/index_ru.html

Antal anställda (storleksklass) (HS2)

| | |
|----|----------------|
| 0 | Ingen uppgift |
| 1 | 0 – 4 personer |
| 2 | 5 – 9 |
| 3 | 10 – 19 |
| 4 | 20 – 49 |
| 5 | 50 – 99 |
| 6 | 100 – 149 |
| 7 | 150 – 199 |
| 8 | 200 – 249 |
| 9 | 250 – 299 |
| 10 | 300 – 399 |
| 11 | 400 – 499 |
| 12 | 500 – 749 |
| 13 | 750 – 999 |
| 14 | 1 000 – 1 249 |
| 15 | 1 250 – 1 499 |
| 16 | 1 500 – 1 999 |
| 17 | 2 000 – 2 499 |
| 18 | 2 500 – |

Omsättning (storleksklass) (LS1) euro

| | |
|---|---------------------------------|
| 1 | Ingen uppgift |
| 2 | Förekommer inte begreppsmässigt |
| 3 | – 199 999 |
| 4 | 200 000 – 399 999 |
| 5 | 400 000 – 999 999 |
| 6 | 1 000 000 – 1 999 999 |
| 7 | 2 000 000 – 9 999 999 |
| 8 | 10 000 000 – 19 999 999 |
| 9 | 20 000 000 – |

Omsättning (storleksklass) (LS2) euro

| | |
|----|---------------------------------|
| 1 | Ingen uppgift |
| 2 | Förekommer inte begreppsmässigt |
| 3 | 1 – 99 999 |
| 4 | 100 000 – 199 999 |
| 5 | 200 000 – 399 999 |
| 6 | 400 000 – 999 999 |
| 7 | 1 000 000 – 1 999 999 |
| 8 | 2 000 000 – 4 999 999 |
| 9 | 5 000 000 – 9 999 999 |
| 10 | 10 000 000 – 19 999 999 |
| 11 | 20 000 000 – 49 999 999 |
| 12 | 50 000 000 – 99 999 999 |
| 13 | 100 000 000 – 249 999 999 |
| 14 | 250 000 000 – 499 999 999 |
| 15 | 500 000 000 – |

Verksamheten inledd (ALO)

Tillförlitlig efter år 1981 (år och månad)

Juridisk form (OI)

- 11 Fysisk person
- 12 Dödsbo
- 13 Skattesamfund
- 14 Öppet bolag
- 15 Konkursbo
- 21 Kommanditbolag
- 22 Rederi
- 31 Aktiebolag
- 32 Ömsesidigt försäkringsbolag
- 33 Sparbank
- 34 Pensionsstiftelse eller -kassa
- 35 Bostadsaktiebolag
- 41 Andelslag
- 51 Stiftelse, fond
- 52 Ideell förening
- 53 Ömsesidig skadeförsäkringsförening
- 54 Ekonomisk förening
- 61 Offentlig myndighet
- 62 Offentligt affärsverk
- 63 Offentligrättsligt samfund
- 71 Statskyrkan
- 72 Annat religiöst samfund
- 90 Annan juridisk form

Ägartyp (OTY)

- 1 Privat inhemsk
- 2 Staten
- 3 Kommun
- 4 Landskapet Åland
- 5 Utlandsägd*
- 6 Annan ägartyp

* Utlandsägda är de företag där den utländska ägarandelen är mer än 50 procent samt dotterbolag till utlandsägda koncerner.

Språk (K)

- 0 Finska
- 1 Svenska

Import/Export (T/V)

- 1 Importör
- 2 Exportör
- 3 Importör/exportör

Företaget är importör/exportör om värdet på företagets export/import

- a) är mer än 12 000 euro om året och är fördelat på minst två månader eller
- b) är mer än 120 000 euro om året

3 Business Register

Statistics Finland maintains a Register of Enterprises and Establishments and a Register of Public Corporations. The Business Register provide information from the service database formed of the Register of Enterprises and Establishments. It covers all enterprises, corporations and self-employed persons that are liable to pay value added tax or have paid employees. The Register of Public Corporations contains all central government agencies, municipalities and joint municipal boards.

The Business Register data include enterprises' addresses, branches of industry, size categories of personnel and turnover, dates of establishments and importer/exporter data. The data can be derived on both enterprise and establishment levels. The data sources of the Business Register are several administrative records and Statistics Finland's direct inquiries to enterprises.

3.1 Services

Addresses and other data

Address and extensive detailed data on individual enterprises can be selected by diverse criteria.

Supplementing and updating of customer files

The customer's own files can be supplemented by mechanise, for instance with data on industries, size category of personnel or turnover. New target groups can also be updated to the customer register on the basis of industry data already available in the customer database.

On agreement, the enterprise and establishment data supplied can be updated at desired intervals. Information from the Business Register is supplied as lists, diskettes and CD-ROMs.

Statistical analyses and studies

Analyses of the customer's own registers and tailored studies based on the material in the Business Register, for example on enterprises by area, industry and size category.

Information service

Postal address:

Business Register
P.O.Box 3 B
FI-00022 STATISTICS FINLAND

Internet: www.stat.fi/businessregister

Enterprise profiling

Profiles customer registers. Profiling helps to find the industries and size categories that are well covered by customer registers, as well as the areas where coverage is still weak.

Statistical web service, KunTo, www.tilastokeskus.fi/kunto

Establishments by municipality, sub-region, region and industry, 1993–2009, is a statistical service containing a growing number of data annually.

Statistics

- Enterprise starts and closures provide annual and quarterly statistical data by a variety of regions and industries
- STATFIN online service offers basic statistical information about enterprises and establishments in Finland: <http://statfin.stat.fi>
Free of charge

Data on Swedish enterprises and establishments

Information is also provided from BASUN, the business register of Statistics Sweden (SCB).

Telephone: +358 9 1734 2241 / Päivi Krzywacki

Telefax: +358 9 1734 2530

E-MAIL: paivi.krzywacki@stat.fi
yrek@stat.fi

3.2 Service registers

We provide information from the following service registers:

Business register

The statutory duties of Statistics Finland include the operation of a Register of Enterprises and Establishments. The public data in this basic statistical register can be used for marketing and many other purposes. The register covers all enterprises, corporations and self-employed persons that are liable to pay value added tax or have paid employees. Public authorities are not included. The register is updated continuously. The data derive from Statistics Finland's own surveys and from various administrative records.

There is a special service data file based on this register, which contain approx. 300,000 operating enterprises and corporations and approx. 337,000 establishments. Monthly updating of the main items ensures the timeliness of the information on start-ups, postal addresses, etc.

Data on the names, addresses, business identity codes, industry branches, etc., can be derived from the register and used for example in customer register functions and for marketing purposes. The data can be ordered by branch of industry, by location, or by size of unit, and are delivered either as paper printouts, or on diskettes, CD-ROMs or by e-mail.

This guide gives you information on our services, the data contents available and on the various data classifications. The statistical tables at the end of this publication list include for example the number of establishments by branch of industry.

Register of public corporations

The Register of Public Corporations covers all central and local government authorities and their establishments, the number of establishments totalling approx. 30,000. The data content of the register is similar to that of the Business Register, except for the turnover data, which are not available on public corporations. Each municipal unit has been assigned a code according to the relevant category of accounts under the municipal budgetary scheme.

Enterprise group register

The enterprise group register contains information about group relationships, links between parent and subsidiary companies and parent and partly-owned companies. Public enterprise group data make it possible to select address information for enterprises owned by foreign enterprise groups, for example.

3.3 Business register data content and choice of variables

Data on enterprises

- Business ID (The Business Identity Code)
- Name
- Address and postal code
- Municipality
- Sub-regional unit
- Region
- Telephone number
- Industry, TOL 2008
- Personnel
- Size category of personnel
- Size category of turnover
- Date of establishment
- Legal form
- Type of owner
- Language
- Sector category
- Number of establishments
- Importer / Exporter
- VAT, employer activity and belonging to the prepayment register

Data on establishments

- Establishment code
- Name
- Address and postal code
- Municipality
- Sub-regional unit
- Region
- Telephone number
- Industry, TOL 2008
- Size category of personnel
- Date of establishment
- Type of establishment
- Co-ordinates
- Number of personnel in the municipality

The following classifications are possible:

Industry (TOL)

Standard Industrial Classification (TOL 2008), Statistics Finland. Also, see: www.stat.fi/tk/tt/luokitukset/index_en.html

Size category of personnel (HS1)

| | |
|---|--------------------|
| 0 | Data not available |
| 1 | 0 – 4 persons |
| 2 | 5 – 9 |
| 3 | 10 – 19 |
| 4 | 20 – 49 |
| 5 | 50 – 99 |
| 6 | 100 – 249 |
| 7 | 250 – 499 |
| 8 | 500 – 999 |
| 9 | 1 000 – |

Location

Region, sub-regional unit, municipality, postcode. Also, see: www.stat.fi/tk/tt/luokitukset/index_en.html

Size category of personnel (HS2)

| | |
|----|--------------------|
| 0 | Data not available |
| 1 | 0 – 4 persons |
| 2 | 5 – 9 |
| 3 | 10 – 19 |
| 4 | 20 – 49 |
| 5 | 50 – 99 |
| 6 | 100 – 149 |
| 7 | 150 – 199 |
| 8 | 200 – 249 |
| 9 | 250 – 299 |
| 10 | 300 – 399 |
| 11 | 400 – 499 |
| 12 | 500 – 749 |
| 13 | 750 – 999 |
| 14 | 1 000 – 1 249 |
| 15 | 1 250 – 1 499 |
| 16 | 1 500 – 1 999 |
| 17 | 2 000 – 2 499 |
| 18 | 2 500 – |

Size category of turnover (LS1) EUR

| | |
|---|-------------------------|
| 1 | Data not available |
| 2 | Not applicable |
| 3 | – 199 999 |
| 4 | 200 000 – 399 999 |
| 5 | 400 000 – 999 999 |
| 6 | 1 000 000 – 1 999 999 |
| 7 | 2 000 000 – 9 999 999 |
| 8 | 10 000 000 – 19 999 999 |
| 9 | 20 000 000 – |

Size category of turnover (LS2) EUR

| | |
|----|---------------------------|
| 1 | Data not available |
| 2 | Not applicable |
| 3 | 1 – 99 999 |
| 4 | 100 000 – 199 999 |
| 5 | 200 000 – 399 999 |
| 6 | 400 000 – 999 999 |
| 7 | 1 000 000 – 1 999 999 |
| 8 | 2 000 000 – 4 999 999 |
| 9 | 5 000 000 – 9 999 999 |
| 10 | 10 000 000 – 19 999 999 |
| 11 | 20 000 000 – 49 999 999 |
| 12 | 50 000 000 – 99 999 999 |
| 13 | 100 000 000 – 249 999 999 |
| 14 | 250 000 000 – 499 999 999 |
| 15 | 500 000 000 – |

Date of establishment (ALO)

Since 1981, month and year

Legal form (OI)

- 11 Natural person
- 12 Decedent's estate
- 13 Corporation subject to taxation
- 14 General partnership
- 15 Bankrupt's estate
- 21 Limited partnership
- 22 Shipping company under joint ownership
- 31 Limited company
- 32 Mutual insurance company
- 33 Savings bank
- 34 Pension foundation or fund
- 35 Housing corporation
- 41 Co-operative society
- 51 Foundation, fund
- 52 Voluntary association
- 53 Mutual indemnity insurance association
- 54 Economic association
- 61 Government authority
- 62 Government enterprise
- 63 Public corporation
- 71 State church
- 72 Other religious body
- 90 Other legal form

Type of owner (OTY)

- 1 Private domestic
- 2 State
- 3 Municipality
- 4 Region of Åland
- 5 Foreign-owned*
- 6 Other type of owner

* Enterprises in which more than 50 per cent of the equity is in foreign ownership and subsidiaries of foreign-owned enterprise groups.

Language (K)

- 0 Finnish
- 1 Swedish

Import/Export (T/V)

- 1 Importer
- 2 Exporter
- 3 Importer/exporter

An enterprise is an importer/exporter if the value of its imports/exports is

- a) over EUR 12,000 per year and divided to at least two months, or
- b) over EUR 120,000 per year.

4 Tilastokeskuksen tuotteita ja palveluja

4.1 Kunnittainen toimipaikkatilasto, KunTo

- Pitkät vertailukelpoiset aikasarjat tuoreilla alueluokituksilla

Kunnittainen toimipaikkatilasto, KunTo, sisältää yritysrekisterin tilastot kaikkein tarkimmalle tasolle vietyinä. Kunnan elinkeinorakennetta voi tarkastella niin toimialan kirjaintasolla (esim. teollisuus, rakentaminen, tukku- ja vähittäiskauppa) kuin myös yksittäisen toimialan kehityksen kannalta (esim. paperin ja kartongin valmistus, LVI -asennukset, supermarketkauppa). Valittua aluetta voi vertailla koko maan tai vaikkapa maakunnan kehitykseen.

Tilaston tiedot

Tilastot sisältävät seuraavat tiedot:

- toimipaikkojen lukumäärä,
- henkilöstömäärä
- liikevaihto
- henkilöstö/ toimipaikka
- liikevaihto/ toimipaikka
- liikevaihto/ henkilöstö
- aputoimipaikkojen lukumäärä ja henkilöstö

Lisäksi PX-Web ohjelmisto mahdollistaa tietojen edelleen muokkaamisen: uusi tieto voi olla esimerkiksi henkilöstömäärän muutos.

KunTo -palvelu sisältää kunnittaisten tietojen lisäksi myös seutukunta ja maakuntatilastot. Toimialat ovat palvelussa kirjaintasolla sekä 2- ja kaikkein tarkimmalla 5-numerotasolla.

Tilaston aikasarjat ja luokitukset

Kunnittaisten tilastojen käyttöä haittaa usein vuodesta toiseen muuttuvat alueluokitukset. Tämän vuoksi KunTo -palveluun on laskettu pitkät aikasarjat uusimmalla alueluokituksella. Vuonna 2011 käytössä ovat seuraavat aikasarjat:

| Vuosi | Alueluokitus | Toimialaluokitus |
|-------------|-------------------|------------------|
| 1993 - 2000 | alueluokitus 2000 | TOL 1995 |
| 2001 - 2007 | alueluokitus 2009 | TOL 2002 |
| 2007 - 2009 | alueluokitus 2011 | TOL 2008 |

Lisäksi käytettävissä ovat aikasarjat tilastovuoden alueluokituksella.

Esimerkki. Näin tarkastelet kuntien toimipaikkojen henkilöstömäärän kehitystä vuosina 2007-2008 ja viet tiedot myös kartalle.

1. Poimi henkilöstö kunnittain.

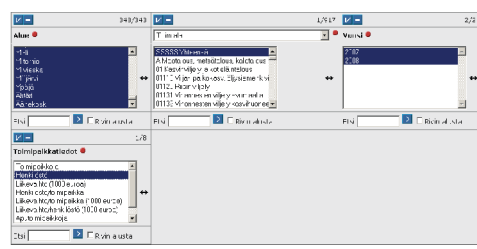

2. Muodosta uusi tieto: henkilöstö 2008/ henkilöstö 2007.

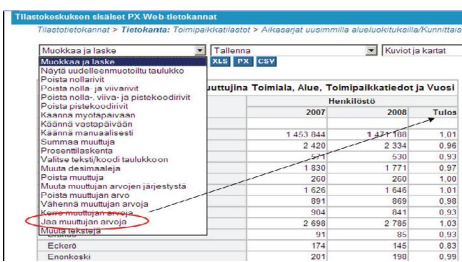

3. Vie tiedot kartalle. Aineisto on jaettu automaattisesti viiteen eri ryhmään. Kasvukunnat erottuvat kartalla tummilla sävyillä.

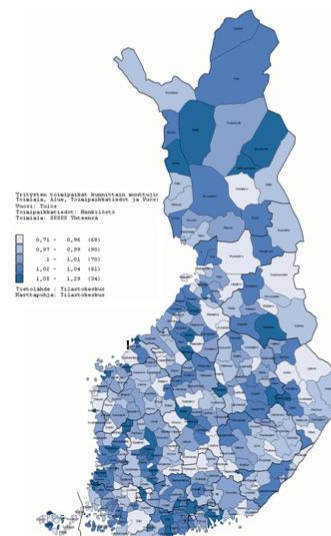

Lisätietoja ja tilaukset

www.tilastokeskus.fi/kunto

Virve Kokkonen, p. (09) 1734 2538

yrek@tilastokeskus.fi

Hinta

500 €/vuosi, 1 käyttäjän lisenssi

Hintaan lisätään alv 23 %

4.2 Oppilaitosrekisteri - sisältää Suomen kaikkien oppilaitosten osoitteet

Vuosittain päivittyvä Oppilaitosrekisteri sisältää kaikkien oppilaitosten osoitteet. Osoitteita voi tilata eri poimintakriteereiden avulla, esimerkiksi oppilaitostyyppin, oppilaiden määrän, oppilaitoksen sijainnin tai opetuskielen mukaan.

Osoitetietojen lisäksi tilattavissa myös oppilaitosten koordinaatit, joiden avulla oppilaitokset voidaan sijoittaa kartalle.

Oppilaitostyyppit rekisterissä

- 11 Peruskoulut
- 12 Peruskouluasteen erityiskoulut
- 15 Lukiot
- 19 Perus- ja lukioasteen koulut
- 21 Ammatilliset oppilaitokset
- 22 Ammatilliset erityisoppilaitokset
- 23 Ammatilliset erikoisoppilaitokset
- 24 Ammatilliset aikuiskoulutuskeskukset
- 28 Palo-, poliisi- ja vartiointialojen oppilaitokset
- 41 Ammattikorkeakoulut
- 42 Yliopistot
- 61 Musiikkioppilaitokset
- 62 Liikunnan koulutuskeskukset
- 63 Kansanopistot
- 64 Kansalaisopistot
- 65 Opintokeskukset
- 66 Kesäyliopistot
- 99 Muut oppilaitokset

| OLTUNNUS | NIMI | OSOITE | PSNRO | PTOIMP |
|----------|-------------------------------|---------|-------|--------------------|
| 00490 | Hämeenlinnan normaalikoulu | PL 513 | 13111 | HÄMEENLINNA |
| 00491 | Kajaanin normaalikoulu | PL 51 | 87101 | KAJAANI |
| 00492 | Rauman normaalikoulu | PL 175 | 26101 | RAUMA |
| 00493 | Savonlinnan normaalikoulu | PL 86 | 57101 | SAVONLINNA |
| 03001 | Ala-Malmin peruskoulu | PL 3501 | 00099 | HELSINGIN KAUPUNKI |
| 03002 | Aleksis Kiven peruskoulu | PL 3301 | 00099 | HELSINGIN KAUPUNKI |
| 03003 | Eläintarhan ala-asteen koulu | PL 3303 | 00099 | HELSINGIN KAUPUNKI |
| 03004 | Haagan peruskoulu | PL 3202 | 00099 | HELSINGIN KAUPUNKI |
| 03005 | Herttoniemen ala-asteen koulu | PL 3601 | 00099 | HELSINGIN KAUPUNKI |
| 03006 | Heteniityn ala-asteen koulu | PL 3701 | 00099 | HELSINGIN KAUPUNKI |
| 03008 | Itä-Pakilan ala-asteen koulu | PL 3401 | 00099 | HELSINGIN KAUPUNKI |
| 03010 | Kaisaniemen ala-asteen koulu | PL 3102 | 00099 | HELSINGIN KAUPUNKI |
| 03011 | Kallion ala-asteen koulu | PL 3304 | 00099 | HELSINGIN KAUPUNKI |
| 03013 | Katajanokan ala-asteen koulu | PL 3103 | 00099 | HELSINGIN KAUPUNKI |
| 03014 | Konalan ala-asteen koulu | PL 3204 | 00099 | HELSINGIN KAUPUNKI |
| 03015 | Kontulan ala-asteen koulu | PL 3706 | 00099 | HELSINGIN KAUPUNKI |
| 03016 | Kulosaaren ala-asteen koulu | PL 3604 | 00099 | HELSINGIN KAUPUNKI |
| 03019 | Malmin ala-asteen koulu | PL 3507 | 00099 | HELSINGIN KAUPUNKI |
| 03020 | Maunulan ala-asteen koulu | PL 3402 | 00099 | HELSINGIN KAUPUNKI |



Lisätietoja ja tilaukset

<http://tilastokeskus.fi/tup/oppilaitosrekisteri/index.html>
Tiina Kivilahti, p. (09) 1734 3575
erityispalvelut@tilastokeskus.fi

Hinta

Perusmaksu 180 €
Suppeat tiedot (nimi- ja osoitetiedot)
0,36 €/osoite
Laajat tiedot (esim. koordinaatit)
0,50 €/osoite

4.3 Ruututietokanta - Tilastoaineistoja karttaruuduittain

Karttaruutuihin pohjautuvat tilastoaineistot tarjoavat mahdollisuuden tarkastella alueellisia ilmiöitä myös hallinnollisista aluerajoista riippumatta. Keskeiset tiedot alueen asukasrakenteesta, koulutuksesta, asumisesta, tuloista ja työpaikoista on koottu aineistokokonaisuudeksi, joka on saatavissa koko Suomen alueelta joko 1 km x 1 km- tai 250 m x 250 m-karttaruuduittain.

Ruututietokannan tietoja käytetään sekä yksityisellä että julkisella sektorilla mm. kauppapaikkojen kohdistamiseen, markkinoinnin suunnitteluun, tutkimukseen sekä alueselvityksiin ja -suunnitelmiin.

Tietokanta päivitetään vuosittain uusilla tiedoilla

Aineiston tiedot

Ruututietokanta sisältää seuraavat tietoryhmät:

- asukasrakenne,
- asukkaiden koulutusaste,
- asukkaiden kuluttajarakenne,
- talouksien koko ja elämänvaihe,
- talouksien kuluttajarakenne,
- rakennukset ja asuminen,
- väestön pääasiallinen toiminta sekä
- työpaikat toimialoittain.

Toimitusmuodot

Ruututietokannan aineisto on saatavissa karttatasoina (Esri Shapefile ja MapInfo) ja dBase -tiedostoina. Ruututietokanta ladataan verkosta käyttäjätunnuksilla.

Koordinaatisto: ETRS89-TM35FIN

Tietosuoja

Tietosuoja on sama sekä 250 m- että 1 km-ruuduissa. Vaikka tieto ruudussa suojataan, on ruudun kokonaislukumäärätiedot saatavilla.

| FID | Shape | kunta | xkoord | ykoord | id_nro |
|--------|---------|-------|---------|---------|--------|
| 140539 | Polygon | 091 | 3393750 | 6679750 | 773936 |
| 140542 | Polygon | 091 | 3388000 | 6680000 | 776605 |
| 140543 | Polygon | 091 | 3388500 | 6680000 | 776607 |
| 140544 | Polygon | 091 | 3397000 | 6680000 | 776641 |
| 140546 | Polygon | 091 | 3387000 | 6680000 | 776601 |
| 140547 | Polygon | 091 | 3387500 | 6680000 | 776603 |
| 140548 | Polygon | 091 | 3396000 | 6680000 | 776637 |
| 140549 | Polygon | 091 | 3399750 | 6680000 | 776652 |
| 140551 | Polygon | 091 | 3387500 | 6679500 | 771219 |
| 140552 | Polygon | 091 | 3391750 | 6679500 | 771236 |
| 140553 | Polygon | 091 | 3392000 | 6679500 | 771237 |
| 140554 | Polygon | 091 | 3396250 | 6679500 | 771254 |
| 140563 | Polygon | 091 | 3392250 | 6679750 | 773830 |
| 140564 | Polygon | 091 | 3392500 | 6679750 | 773831 |
| 140577 | Polygon | 091 | 3388500 | 6679500 | 771215 |
| 140578 | Polygon | 091 | 3392750 | 6679500 | 771240 |
| 140579 | Polygon | 091 | 3397250 | 6679500 | 771258 |
| 140589 | Polygon | 091 | 3386250 | 6680250 | 779286 |
| 140590 | Polygon | 091 | 3387500 | 6680250 | 779295 |
| 140591 | Polygon | 091 | 3396000 | 6680250 | 779329 |
| 140593 | Polygon | 091 | 3393250 | 6679750 | 773894 |
| 140594 | Polygon | 091 | 3386500 | 6679750 | 773903 |
| 140595 | Polygon | 091 | 3391750 | 6679750 | 773928 |
| 140596 | Polygon | 091 | 3394000 | 6679750 | 773937 |
| 140610 | Polygon | 091 | 3387000 | 6679500 | 771217 |
| 140611 | Polygon | 091 | 3398250 | 6679750 | 773954 |
| 140623 | Polygon | 091 | 3383250 | 6679500 | 771202 |

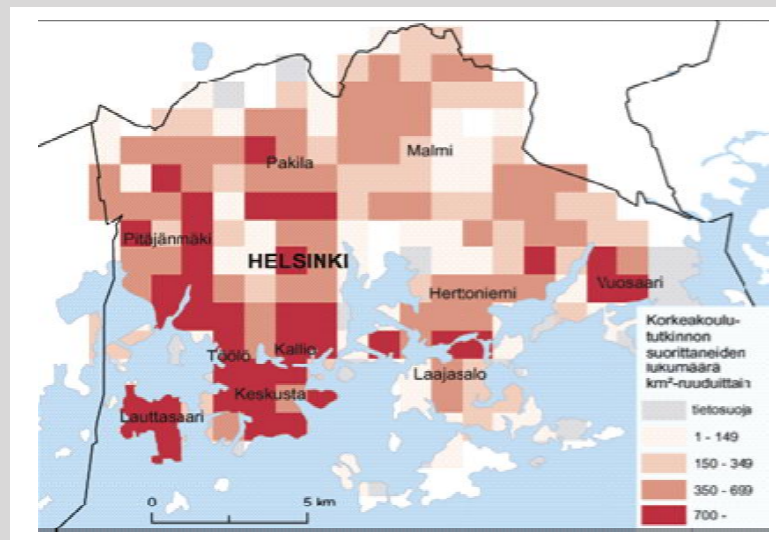

Lisätietoja ja tilaukset

<http://tilastokeskus.fi/tup/ruututietokanta/index.html>

Nicola Brun, p. (09) 1734 3590

erityispalvelut@tilastokeskus.fi

Hinta

yhden käyttäjän lisenssi:

- 1 km x 1 km 3 440 €

- 250 m x 250 m 4 800 €

Hintaan lisätään alv 23 %.



4.4 Suomi Postinumeroalueittain -palvelu - Tilastoaineistoja postinumeroalueittain

Postinumeroalueisiin pohjautuvat tilastoaineistot ovat erinomainen tietolähde sijainnin suunnitteluun, markkina- ja kohderyhmäanalyysiin, kampanjasuunnitteluun sekä suoramarkkintiin.

Suomi postinumeroalueittain -palvelun tietokanta tarjoaa tietoa alueen asukkaista, talouksista, tuloista, toimipaikoista, rakennuksista, palveluista sekä työpaikoista ja työmatkoista.

Taulukoiden käyttö on vaivatonta helppokäyttöisen PX-Web -käyttöliittymän avulla, jolla ne voidaan muuntaa eri tiedostomuotoihin. Alueiden vertailu on helppoa. Omien aluekokonaisuuksien muodostaminen postinumeroalueista ja kunnista on myös mahdollista. Lisäksi tietoja voi tarkastella seutukunnittain ja maakunnittain.

Tietokannan tiedot

Tietokanta sisältää seuraavat tietoryhmät:

- alueprofiili,
- väestö ja tulot,
- työssäkäynti, asutuskunnat ja tulot
- asunnot ja rakennukset,
- kesämökit (vain kunnittain) sekä yritykset.

Palvelussa on kaikkiaan 20 taulukkoa

Esimerkki: Kaikkien toimialojen liikevaihdon kehitys koko maan tasolla.

| 1. Alueprofiili postinumeroalueittain | |
|---------------------------------------|--------------------------------|
| | Alueella asuvien mediaanitulot |
| 00900 Puotinharju | 20 677,0 |
| 00910 Puotila | 21 457,0 |
| 00920 Myllypuro | 20 858,0 |
| 00930 Itäkeskus-Marjaniemi | 21 298,0 |
| 00940 Kontula | 19 611,0 |
| 00950 Vartioharju | 28 407,0 |
| 00960 Pohjois-Vuosaari | 23 472,0 |
| 00970 Mellunkylä | 22 093,0 |
| 00980 Etelä-Vuosaari | 21 807,0 |
| 00990 Aurinkolahti | 29 011,0 |

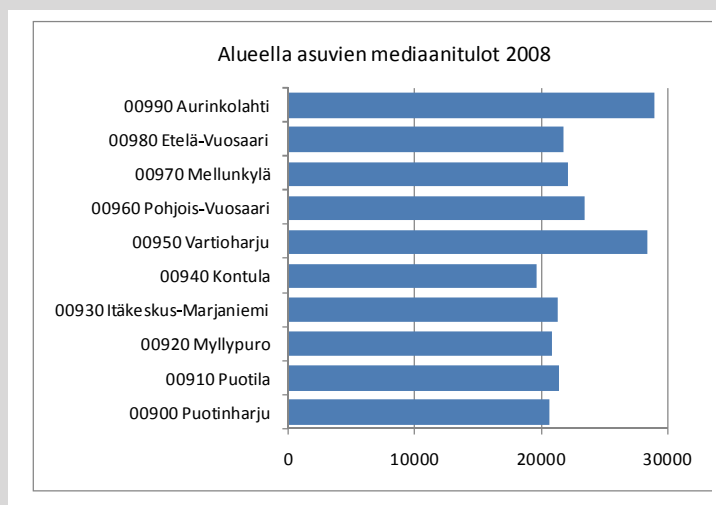

Lisätietoja ja tilaukset

<http://tilastokeskus.fi/tup/posnro/index.html>

Nicola Brun, p. (09) 1734 3590
erityispalvelut@tilastokeskus.fi

Hinta

yhden käyttäjän lisenssi
2 500 € + alv 23 %

4.5 Asiakaskohtainen suhdannepalvelu

- Nopeita ja räätälöityjä tietoja yritystoiminnan kehityksestä

Asiakaskohtainen suhdannepalvelu tuottaa asiakkaiden yksilöllisiä tietotarpeita palvelevia liikevaihdon, palkkasumman, henkilöstömäärän ja viennin suhdannekuvaajia. Palvelun tilaaja voi itse määrittellä tarkasteltavat muuttujat, alueet, toimialat tai yritysryhmät sekä tietojen tuottamistiheydet ja ajankohdat. Tietopalvelu kuvaa liiketoiminnan toteutunutta kehitystä 2-3 kuukauden viiveellä kohdekuukauden päättymisestä.

Tiedot voidaan tuottaa seuraavilla sisällöillä:

- muuttujina liikevaihto, palkkasumma ja henkilöstömäärä sekä teollisuuden vientiliikevaihto
- alueina koko maa, maakunta, seutukunta ja kunta tai näiden yhdistelmä
- tietoja toimialoittain ja yritysryhmittäin
- rakennetietoja Yritysrekisterin vuositilaston tuoreimmalta julkaisuvedolta
- alan kasvun rakennetietoja
- pienyritysten kehitys neljännesvuosittain

Suhdannetietoja käytetään:

- liiketoiminnan strategiseen suunnitteluun
- toimintaympäristön ajantasaiseen seurantaan
- elinkeinotoiminnan alueelliseen kehittämiseen ja seurantaan
- talouden rakenteiden ja kehityksen analysointiin
- vertailutiedoksi suhdanneennusteille
- päätöksenteon tueksi

Esimerkki: Kaikkien toimialojen liikevaihdon kehitys koko maan tasolla.

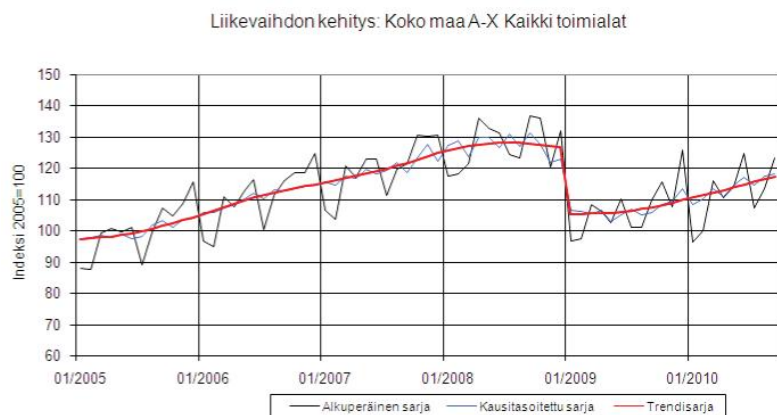
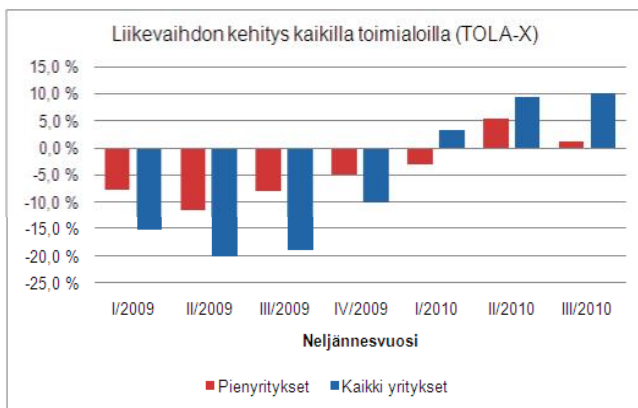

Lisätietoja:

Asiakaskohtainen suhdannepalvelu

www.tilastokeskus.fi/suhdannepalvelu

Katja Äijö, p. (09) 1734 2659

Hanna Heikinheimo, p. (09) 1734 2978

Tiina Herttuainen, p. (09) 1734 3619

palvelut.suhdanne@tilastokeskus.fi



5 Lukumäärätaulukkoita yrityksistä ja toimipaikoista

Seuraavilla sivuilla esitettyjen taulukoiden avulla voit tutustua yritysrekisterin kohderyhmän poimintakriteereihin ja lukumäärätietoihin. Tilauksen suunnittelussa taulukot ovat suuntaa-antavia. Tarkemmat tiedot toimialojen sisällöstä, yksiköiden lukumäärästä ja muista vaihtoehtoista kohderyhmien määrittelyssä sekä hinnoista saatte ottamalla yhteyttä yritysrekisterin tietopalveluun.

Muista myös: www.tilastokeskus.fi/yritysrekisteri

Taulukot

| | | |
|------------|--|----|
| Taulukko 1 | Yritysten lukumäärä oikeudellisen muodon mukaan | 22 |
| Taulukko 2 | Yritysten ja toimipaikkojen lukumäärä henkilöstön suuruusluokan mukaan | 23 |
| Taulukko 3 | Yritysten ja toimipaikkojen lukumäärä liikevaihdon suuruusluokan mukaan | 23 |
| Taulukko 4 | Toimipaikkojen lukumäärä kunnittain | 24 |
| Taulukko 5 | Yritysten lukumäärä omistajatyypin ja henkilöstön suuruusluokan mukaan | 30 |
| Taulukko 6 | Tuoja-/viejäyritykset henkilöstön suuruusluokan mukaan | 30 |
| Taulukko 7 | Toimipaikat toimialoittain (tarkin taso) ja henkilöstön suuruusluokan mukaan | 31 |
| Taulukko 8 | Kuntien ja kuntayhtymien toimipaikat kuntien talousarvioasetelmaluokittain | 48 |
| Taulukko 9 | Valtion toimipaikat toimialoittain ja henkilöstön suuruusluokan mukaan | 52 |

5. Urvalsmöjligheter och antalstabeller

Med hjälp av tabellerna på följande sidor kan du bekanta dig med urvalskriterierna för företags- och arbetstäleregistrets urvalsgrupp och med antalsuppgifterna. Tabellerna är vägledande vid planeringen av en beställning. Företagsregistrets informationstjänst ger mera detaljerade uppgifter om näringsgrenarnas uppbyggnad, antalet företag och arbetsställen och andra alternativ då det gäller att välja målgrupp. Av informationstjänsten får Ni också prisuppgifter. Kom också ihåg: www.tilastokeskus.fi/foretagsregister

Tabeller

| | | |
|----------|--|----|
| Tabell 1 | Antal företag efter juridisk form | 22 |
| Tabell 2 | Antal företag och arbetsställen per storleksklass efter antal anställda | 23 |
| Tabell 3 | Antal företag och arbetsställen per storleksklass efter omsättning | 23 |
| Tabell 4 | Antal arbetsställen efter kommunerna | 24 |
| Tabell 5 | Antal företag efter ägarkategori | 30 |
| Tabell 6 | Import-/exportföretag per storleksklass efter antal anställda | 30 |
| Tabell 7 | Arbetsställen efter näringsgren (detaljerad nivå) och antalet anställda | 31 |
| Tabell 8 | Kommunernas och samkommunernas arbetsställen efter klasser i kommunernas budget uppställning | 48 |
| Tabell 9 | Statens arbetsställen efter näringsgren och antalet anställda | 52 |

5. Target group selection criteria and numerical tables

With the help of the tables given in the next pages you can familiarise yourself with the target group selection criteria and numerical data of the Business Register. In the planning of an order the tables are indicative. More detailed information on the contents of the industry, the number of units, on other variables used in defining the target groups and on prices is supplied by the Information Service of the Business Register. Remember to visit: www.tilastokeskus.fi/businessregister

Tables

| | | |
|---------|---|----|
| Table 1 | Number of enterprises by legal form | 22 |
| Table 2 | Number of enterprises and establishments by size category of personnel | 23 |
| Table 3 | Number of enterprises and establishments by size category of turnover | 23 |
| Table 4 | Number of establishments by municipalities | 24 |
| Table 5 | Number of enterprise by type of owner | 30 |
| Table 6 | Import and export enterprises by size category of personnel | 30 |
| Table 7 | Establishments by industry (detail level) and according to personnel | 31 |
| Table 8 | Local government establishments according to municipal budget scheme categories | 48 |
| Table 9 | Central government establishments by industry according to personnel size | 52 |

Taulukko 1 Yritysten lukumäärä oikeudellisen muodon mukaan, 10.2.2011

Tabell Antal företag efter juridisk form, 10.2.2011

Table Number of enterprises by legal form, 10.2.2011

| Koodi Kod Code | Oikeudellinen muoto | Juridisk form | Legal form | Yritysten lukumäärä Antal företag Amount of enterprises |
|----------------------------------|--------------------------------------|-------------------------------------|--|---|
| 11 | Luonnollinen henkilö | Fysisk person | Natural person | 121 130 |
| 12 | Kuolinpesä | Dödsbo | Decedent's estate | 260 |
| 13 | Verotusyhtymä | Skattesamfund | Corporation subject to taxation | 975 |
| 14 | Avoin yhtiö | Öppet bolag | General partnership | 7 911 |
| 15 | Konkurssipesä | Konkursbo | Bankrupt's estate | 45 |
| 21 | Kommandiittiyhtiö | Kommanditbolag | Limited partnership | 21 558 |
| 22 | Laivaisännistöyhtiö | Rederi | Shipping company under joint ownership | 1 |
| 31 | Osakeyhtiö | Aktiebolag | Limited company | 132 392 |
| 32 | Keskinäinen vakuutusyhtiö | Ömsesidigt försäkringsbolag | Mutual insurance company | 18 |
| 33 | Säästöpankki | Sparbank | Savings bank | 32 |
| 34 | Eläkesäätiö tai -kassa | Pensionsstiftelse eller -kassa | Pension foundation or fund | 167 |
| 35 | Asunto-osakeyhtiö | Bostadsaktiebolag | Housing corporation | 3 012 |
| 41 | Osuuskunta | Andelslag | Co-operative society | 2 289 |
| 51 | Säätiö, rahasto | Stiftelse, fond | Foundation, fund | 822 |
| 52 | Aatteellinen yhdistys | Ideell förening | Voluntary association | 8 267 |
| 53 | Keskinäinen vahinko vakuutusyhdistys | Ömsesidig skade försäkringsförening | Mutual indemnity insurance association | 61 |
| 54 | Taloudellinen yhdistys | Ekonomisk förening | Economic association | 187 |
| 61 | Julkinen viranomainen | Offentlig myndighet | Government authority | - |
| 62 | Julkinen liikelaitos | Offentligt affärsverk | Government enterprise | 7 |
| 63 | Julkisoikeudellinen yhteisö | Offentligrättsligt samfund | Public corporation | 6 |
| 71 | Valtionkirkko | Statskyrkan | State church | 350 |
| 72 | Muu uskonnollinen yhteisö | Annat religiöst samfund | Other religious body | 355 |
| 90 | Muu oikeudellinen muoto | Annan juridisk form | Other legal form | 1 390 |
| Yhteensä - Totalt - Total | | | | 301 235 |

Taulukko 2 Yritysten ja toimipaikkojen lukumäärä henkilöstön suuruusluokan mukaan, 10.2.2011

Tabell Antal företag och arbetsställen per storleksklass efter antal anställda, 10.2.2011

Table Number of enterprises and establishments by size category of personnel, 10.2.2011

| Koodi | Henkilöstön suuruusluokka | Yritysten lukumäärä | Toimipaikkojen lukumäärä |
|------------------------------------|--|-----------------------|--------------------------|
| Kod | Antal anställda (storleksklass) | Antal företag | Antal arbetsställen |
| Code | Size category of personnel | Number of Enterprises | Number of Establishments |
| Henkeä - Personer - Persons | | | |
| 0 | Ei vielä tiedossa - Ingen uppgift - Not yet known | 6 814 | 9 467 |
| 1 | 0 - 4 | 257 841 | 275 514 |
| 2 | 5 - 9 | 17 962 | 25 960 |
| 3 | 10 - 19 | 9 665 | 14 120 |
| 4 | 20 - 49 | 5 772 | 8 270 |
| 5 | 50 - 99 | 1 637 | 2 246 |
| 6 | 100 - 249 | 917 | 1 194 |
| 7 | 250 - 499 | 361 | 281 |
| 8 | 500 - 999 | 163 | 106 |
| 9 | 1 000 - | 109 | 35 |
| Yhteensä - Totalt - Total | | 301 241 | 337 193 |

Taulukko 3 Yritysten ja toimipaikkojen lukumäärä liikevaihdon suuruusluokan mukaan, 10.2.2011

Tabell Antal företag och arbetsställen per storleksklass efter omsättning, 10.2.2011

Table Number of enterprises and establishments by size category of turnover, 10.2.2011

| Koodi | Liikevaihdon suuruusluokka, euro | Yritysten lukumäärä | Toimipaikkojen lukumäärä |
|----------------------------------|---|-----------------------|--------------------------|
| Kod | Storleksklass efter omsättning, euro | Antal företag | Antal arbetsställen |
| Code | Size category of turnover, euro | Number of Enterprises | Number of Establishments |
| 1 | Ei tiedossa - Ingen uppgift - Data not available | 23 798 | 28 931 |
| 2 | Ei käsitteellisesti ole - Förekommer inte | 23 427 | 30 479 |
| | begreppsmässigt - <i>Not applicable</i> | | |
| 3 | - 199 999 | 186 256 | 190 801 |
| 4 | 200 000 - 399 999 | 24 971 | 29 029 |
| 5 | 400 000 - 999 999 | 21 371 | 27 677 |
| 6 | 1 000 000 - 1 999 999 | 9 369 | 12 949 |
| 7 | 2 000 000 - 9 999 999 | 9 123 | 13 577 |
| 8 | 10 000 000 - 19 999 999 | 1 351 | 1 937 |
| 9 | 20 000 000 - | 1 575 | 1 813 |
| Yhteensä - Totalt - Total | | 301 241 | 337 193 |

Taulukko 4 Toimipaikkojen lukumäärä kunnittain, 20.11.2010
 Tabell Antal arbetsställen efter kommunerna, 20.11.2010
 Table Number of establishment by Municipalities, 20.11.2010

| Koodi Kod Code | Kunta Kommun Municipality | Kaikki toimialat Alla näringsgren All industries | Teollisuus Tillverkning Manufacturing | Rakentaminen Byggverksamhet Construction | Kauppa Handel Trade | Muut palvelut Andra tjänster Other services | Loput toimialat Andra näringsgren Other industries |
|----------------------|---------------------------------|--|---|--|---------------------------|---|--|
| Koko maa | | 336 157 | 30 746 | 46 367 | 64 828 | 159 237 | 34 979 |
| 005 | Alajärvi | 774 | 128 | 128 | 144 | 259 | 115 |
| 009 | Alavieska | 126 | 13 | 21 | 23 | 47 | 22 |
| 010 | Alavus | 589 | 69 | 94 | 130 | 209 | 87 |
| 016 | Asikkala | 546 | 82 | 86 | 90 | 219 | 69 |
| 018 | Askola | 349 | 35 | 108 | 50 | 118 | 38 |
| 019 | Aura | 286 | 43 | 63 | 47 | 116 | 17 |
| 020 | Akaa | 958 | 147 | 155 | 184 | 393 | 79 |
| 035 | Brändö | 74 | 6 | 10 | 6 | 37 | 15 |
| 043 | Eckerö | 122 | 6 | 25 | 12 | 63 | 16 |
| 046 | Enonkoski | 88 | 5 | 18 | 13 | 30 | 22 |
| 047 | Enontekiö – <i>Enontekis</i> | 202 | 20 | 23 | 30 | 115 | 14 |
| 049 | Espoo – <i>Esbo</i> | 14 821 | 625 | 1 381 | 2 983 | 8 542 | 1 290 |
| 050 | Eura | 839 | 138 | 161 | 149 | 305 | 86 |
| 051 | Eurajoki – <i>Euraåminne</i> | 404 | 56 | 98 | 54 | 149 | 47 |
| 052 | Evijärvi | 265 | 39 | 48 | 43 | 66 | 69 |
| 060 | Finström | 190 | 17 | 55 | 20 | 77 | 21 |
| 061 | Forssa | 1 260 | 146 | 186 | 311 | 530 | 87 |
| 062 | Föglö | 51 | 5 | 9 | 6 | 22 | 9 |
| 065 | Geta | 31 | 3 | 8 | 5 | 11 | 4 |
| 069 | Haapajärvi | 414 | 42 | 67 | 95 | 153 | 57 |
| 071 | Haapavesi | 380 | 52 | 65 | 71 | 132 | 60 |
| 072 | Hailuoto – <i>Karlö</i> | 59 | 5 | 9 | 8 | 25 | 12 |
| 074 | Halsua | 97 | 17 | 13 | 9 | 34 | 24 |
| 075 | Hamina – <i>Fredrikshamn</i> | 1 157 | 119 | 183 | 218 | 519 | 118 |
| 076 | Hammarland | 112 | 8 | 27 | 6 | 56 | 15 |
| 077 | Hankasalmi | 327 | 46 | 54 | 54 | 121 | 52 |
| 078 | Hanko – <i>Hangö</i> | 596 | 69 | 77 | 125 | 284 | 41 |
| 079 | Harjavalta | 424 | 61 | 59 | 88 | 173 | 43 |
| 081 | Hartola | 280 | 41 | 52 | 38 | 102 | 47 |
| 082 | Hattula | 535 | 61 | 100 | 115 | 216 | 43 |
| 084 | Haukipudas | 856 | 79 | 167 | 150 | 380 | 80 |
| 086 | Hausjärvi | 542 | 69 | 115 | 79 | 206 | 73 |
| 090 | Heinävesi | 256 | 23 | 42 | 37 | 112 | 42 |
| 091 | Helsinki – <i>Helsingfors</i> | 46 685 | 1 861 | 3 417 | 8 189 | 29 229 | 3 989 |
| 092 | Vantaa – <i>Vanda</i> | 11 385 | 618 | 1 806 | 2 580 | 5 785 | 596 |
| 097 | Hirvensalmi | 198 | 31 | 48 | 29 | 57 | 33 |
| 098 | Hollola | 1 242 | 187 | 249 | 226 | 485 | 95 |
| 099 | Honkajoki | 169 | 23 | 32 | 33 | 52 | 29 |
| 102 | Huittinen | 884 | 117 | 138 | 216 | 310 | 103 |
| 103 | Humppila | 199 | 28 | 33 | 58 | 67 | 13 |
| 105 | Hyrnsalmi | 132 | 16 | 15 | 23 | 62 | 16 |
| 106 | Hyvinkää – <i>Hyvinge</i> | 2 639 | 180 | 453 | 545 | 1 231 | 230 |
| 108 | Hämeenkyrö – <i>Tavastkyro</i> | 713 | 82 | 128 | 130 | 289 | 84 |
| 109 | Hämeenlinna – <i>Tavastehus</i> | 4 010 | 312 | 529 | 861 | 1 865 | 443 |
| 111 | Heinola | 1 164 | 160 | 192 | 244 | 444 | 124 |
| 139 | Ii | 453 | 53 | 89 | 75 | 171 | 65 |
| 140 | Iisalmi – <i>Idensalmi</i> | 1 331 | 144 | 131 | 277 | 609 | 170 |
| 142 | Iitti | 463 | 73 | 97 | 81 | 147 | 65 |
| 143 | Ikaalinen – <i>Ikalis</i> | 570 | 83 | 85 | 100 | 229 | 73 |
| 145 | Ilmajoki | 721 | 113 | 116 | 124 | 263 | 105 |
| 146 | Ilomantsi | 356 | 37 | 42 | 59 | 144 | 74 |
| 148 | Inari – <i>Enare</i> | 522 | 41 | 47 | 84 | 288 | 62 |
| 149 | Inkoo – <i>Ingå</i> | 499 | 51 | 99 | 71 | 221 | 57 |
| 151 | Isojoki – <i>Storå</i> | 185 | 36 | 20 | 24 | 46 | 59 |
| 152 | Isokyrö – <i>Storkyro</i> | 351 | 41 | 50 | 76 | 124 | 60 |

Taulukko 4 Toimipaikkojen lukumäärä kunnittain, 20.11.2010
 Tabell Antal arbetsställen efter kommunerna, 20.11.2010
 Table Number of establishment by Municipalities, 20.11.2010

| Koodi Kod Code | Kunta Kommun Municipality | Kaikki toimialat Alla näringsgren All industries | Teollisuus Tillverkning Manufacturing | Rakentaminen Byggnadsverksamhet Construction | Kauppa Handel Trade | Muut palvelut Andra tjänster Other services | Loput toimialat Andra näringsgren Other industries |
|----------------------|---------------------------------|--|---|--|---------------------------|---|--|
| 153 | Imatra | 1 468 | 124 | 197 | 331 | 669 | 147 |
| 164 | Jalasjärvi | 521 | 58 | 77 | 93 | 187 | 106 |
| 165 | Janakkala | 910 | 133 | 173 | 157 | 353 | 94 |
| 167 | Joensuu | 3 962 | 357 | 490 | 820 | 1 860 | 435 |
| 169 | Jokioinen – <i>Jockis</i> | 305 | 51 | 71 | 46 | 107 | 30 |
| 170 | Jomala | 333 | 34 | 83 | 81 | 114 | 21 |
| 171 | Joroinen – <i>Jorois</i> | 318 | 42 | 54 | 38 | 124 | 60 |
| 172 | Joutsa | 373 | 47 | 53 | 67 | 129 | 77 |
| 174 | Juankoski | 283 | 37 | 42 | 45 | 116 | 43 |
| 176 | Juuka | 283 | 37 | 39 | 48 | 114 | 45 |
| 177 | Juupajoki | 164 | 24 | 39 | 19 | 61 | 21 |
| 178 | Juva | 480 | 48 | 72 | 83 | 190 | 87 |
| 179 | Jyväskylä | 6 964 | 518 | 869 | 1 321 | 3 603 | 653 |
| 181 | Jämijärvi | 154 | 28 | 29 | 25 | 48 | 24 |
| 182 | Jämsä | 1 321 | 121 | 205 | 258 | 583 | 154 |
| 186 | Järvenpää – <i>Träskända</i> | 2 184 | 133 | 397 | 455 | 1 011 | 188 |
| 202 | Kaarina – <i>S:t Karins</i> | 1 802 | 228 | 307 | 373 | 745 | 149 |
| 204 | Kaavi | 194 | 28 | 29 | 29 | 78 | 30 |
| 205 | Kajaani – <i>Kajana</i> | 1 791 | 149 | 210 | 376 | 833 | 223 |
| 208 | Kalajoki | 831 | 119 | 110 | 123 | 334 | 145 |
| 211 | Kangasala | 1 786 | 194 | 324 | 310 | 764 | 194 |
| 213 | Kangasniemi | 413 | 52 | 75 | 57 | 161 | 68 |
| 214 | Kankaanpää | 926 | 142 | 152 | 219 | 332 | 81 |
| 216 | Kannonkoski | 104 | 16 | 20 | 21 | 34 | 13 |
| 217 | Kannus | 398 | 34 | 45 | 83 | 161 | 75 |
| 218 | Karijoki – <i>Bötom</i> | 126 | 21 | 29 | 18 | 34 | 24 |
| 223 | Karjalohja – <i>Karislojo</i> | 141 | 11 | 34 | 18 | 54 | 24 |
| 224 | Karkkila – <i>Högfors</i> | 610 | 63 | 132 | 116 | 253 | 46 |
| 226 | Karstula | 343 | 37 | 54 | 57 | 130 | 65 |
| 230 | Karvia | 209 | 38 | 36 | 36 | 61 | 38 |
| 231 | Kaskinen – <i>Kaskö</i> | 107 | 26 | 12 | 19 | 42 | 8 |
| 232 | Kauhajoki | 1 070 | 180 | 131 | 223 | 391 | 145 |
| 233 | Kauhava | 1 341 | 228 | 205 | 253 | 450 | 205 |
| 235 | Kauniainen – <i>Grankulla</i> | 495 | 12 | 22 | 96 | 296 | 69 |
| 236 | Kaustinen – <i>Kaustby</i> | 346 | 38 | 38 | 47 | 128 | 95 |
| 239 | Keitele | 120 | 16 | 16 | 21 | 47 | 20 |
| 240 | Kemi | 1 105 | 107 | 125 | 251 | 539 | 83 |
| 241 | Keminmaa | 471 | 59 | 90 | 100 | 180 | 42 |
| 244 | Kempele | 747 | 74 | 117 | 206 | 292 | 58 |
| 245 | Kerava – <i>Kervo</i> | 1 810 | 144 | 289 | 396 | 844 | 137 |
| 246 | Kerimäki | 343 | 39 | 51 | 42 | 144 | 67 |
| 248 | Kesälahti | 158 | 21 | 27 | 19 | 67 | 24 |
| 249 | Keuruu | 664 | 103 | 85 | 129 | 275 | 72 |
| 250 | Kihniö | 180 | 34 | 29 | 24 | 67 | 26 |
| 254 | Kiikoinen | 103 | 15 | 15 | 22 | 38 | 13 |
| 255 | Kiiminki | 506 | 39 | 102 | 103 | 210 | 52 |
| 256 | Kinnula | 118 | 7 | 17 | 18 | 51 | 25 |
| 257 | Kirkkonummi – <i>Kyrkslätt</i> | 2 121 | 124 | 330 | 374 | 1 092 | 201 |
| 260 | Kitee | 587 | 85 | 80 | 108 | 229 | 85 |
| 261 | Kittilä | 627 | 37 | 87 | 81 | 366 | 56 |
| 263 | Kiuruvesi | 535 | 70 | 82 | 92 | 182 | 109 |
| 265 | Kivijärvi | 82 | 10 | 12 | 12 | 33 | 15 |
| 271 | Kokemäki – <i>Kumo</i> | 512 | 63 | 90 | 77 | 207 | 75 |
| 272 | Kokkola – <i>Karleby</i> | 2 639 | 325 | 323 | 629 | 1 110 | 252 |
| 273 | Kolari | 389 | 25 | 50 | 52 | 234 | 28 |
| 275 | Konnevesi | 178 | 22 | 27 | 18 | 78 | 33 |
| 276 | Kontiolahti | 601 | 67 | 100 | 102 | 260 | 72 |

Taulukko 4 Toimipaikkojen lukumäärä kunnittain, 20.11.2010
 Tabell Antal arbetsställen efter kommunerna, 20.11.2010
 Table Number of establishment by Municipalities, 20.11.2010

| Koodi Kod Code | Kunta Kommun Municipality | Kaikki toimialat Alla näringsgren All industries | Teollisuus Tillverkning Manufacturing | Rakentaminen Byggverksamhet Construction | Kauppa Handel Trade | Muut palvelut Andra tjänster Other services | Loput toimialat Andra näringsgren Other industries |
|----------------------|---|--|---|--|---------------------------|---|--|
| 280 | Korsnäs | 214 | 22 | 28 | 38 | 77 | 49 |
| 283 | Hämeenkoski | 130 | 15 | 16 | 18 | 59 | 22 |
| 284 | Koski Tl | 214 | 36 | 49 | 31 | 68 | 30 |
| 285 | Kotka | 2 976 | 275 | 358 | 669 | 1 428 | 246 |
| 286 | Kouvola | 4 598 | 423 | 702 | 973 | 2 028 | 472 |
| 287 | Kristiinankaupunki – <i>Kristinestad</i> | 620 | 81 | 83 | 130 | 239 | 87 |
| 288 | Kruunupyö – <i>Kronoby</i> | 485 | 88 | 69 | 74 | 180 | 74 |
| 290 | Kuhmo | 437 | 56 | 37 | 77 | 192 | 75 |
| 291 | Kuhmoinen | 217 | 23 | 31 | 30 | 95 | 38 |
| 295 | Kumlinge | 52 | 2 | 5 | 6 | 31 | 8 |
| 297 | Kuopio | 5 013 | 417 | 531 | 1 076 | 2 405 | 584 |
| 300 | Kuortane | 300 | 40 | 49 | 40 | 119 | 52 |
| 301 | Kurikka | 1 006 | 206 | 142 | 182 | 354 | 122 |
| 304 | Kustavi – <i>Gustavs</i> | 124 | 20 | 22 | 19 | 50 | 13 |
| 305 | Kuusamo | 1 101 | 91 | 129 | 197 | 555 | 129 |
| 309 | Outokumpu | 362 | 59 | 47 | 64 | 149 | 43 |
| 312 | Kyyjärvi | 107 | 11 | 17 | 23 | 42 | 14 |
| 316 | Kärkölä | 276 | 37 | 56 | 32 | 129 | 22 |
| 317 | Kärsämäki | 175 | 18 | 28 | 29 | 58 | 42 |
| 318 | Kökar | 22 | 0 | 3 | 4 | 14 | 1 |
| 319 | Köyliö – <i>Kjulo</i> | 191 | 26 | 34 | 37 | 64 | 30 |
| 320 | Kemijärvi | 457 | 46 | 50 | 82 | 215 | 64 |
| 322 | Kemiönsaari – <i>Kimitoön</i> | 660 | 55 | 128 | 120 | 276 | 81 |
| 398 | Lahti – <i>Lahtis</i> | 6 053 | 509 | 791 | 1 379 | 2 965 | 409 |
| 399 | Laihia | 378 | 46 | 66 | 73 | 151 | 42 |
| 400 | Laitila | 727 | 115 | 130 | 142 | 254 | 86 |
| 402 | Lapinlahti | 565 | 83 | 80 | 82 | 225 | 95 |
| 403 | Lappajärvi | 249 | 56 | 33 | 37 | 73 | 50 |
| 405 | Lappeenranta – <i>Villmanstrand</i> | 4 046 | 384 | 540 | 840 | 1 884 | 398 |
| 407 | Lapinjärvi – <i>Lapträsk</i> | 242 | 29 | 37 | 42 | 87 | 47 |
| 408 | Lapua – <i>Lappo</i> | 1 010 | 181 | 173 | 186 | 348 | 122 |
| 410 | Laukaa | 948 | 114 | 197 | 151 | 359 | 127 |
| 413 | Lavia | 162 | 28 | 35 | 23 | 55 | 21 |
| 416 | Lemi | 145 | 21 | 32 | 22 | 54 | 16 |
| 417 | Lemland | 112 | 7 | 33 | 21 | 46 | 5 |
| 418 | Lempäälä | 1 310 | 145 | 241 | 301 | 539 | 84 |
| 420 | Leppävirta | 544 | 75 | 79 | 98 | 211 | 81 |
| 421 | Lestijärvi | 78 | 12 | 5 | 10 | 25 | 26 |
| 422 | Liekka | 626 | 72 | 46 | 115 | 292 | 101 |
| 423 | Lieto – <i>Lundo</i> | 1 084 | 149 | 259 | 177 | 406 | 93 |
| 425 | Liminka – <i>Limingo</i> | 341 | 34 | 64 | 72 | 122 | 49 |
| 426 | Liperi | 638 | 79 | 127 | 107 | 241 | 84 |
| 430 | Loimaa | 1 280 | 177 | 246 | 247 | 439 | 171 |
| 433 | Loppi | 610 | 60 | 141 | 110 | 222 | 77 |
| 434 | Loviisa – <i>Lovisa</i> | 1 185 | 132 | 219 | 201 | 493 | 140 |
| 435 | Luhanka | 63 | 4 | 13 | 9 | 21 | 16 |
| 436 | Lumijoki | 104 | 11 | 25 | 14 | 40 | 14 |
| 438 | Lumparland | 30 | 4 | 7 | 4 | 9 | 6 |
| 440 | Luoto – <i>Larsmo</i> | 203 | 34 | 56 | 33 | 64 | 16 |
| 441 | Luumäki | 326 | 45 | 53 | 41 | 133 | 54 |
| 442 | Luvia | 207 | 31 | 42 | 34 | 76 | 24 |
| 444 | Lohja – <i>Lojo</i> | 2 435 | 218 | 490 | 548 | 982 | 197 |
| 445 | Länsi-Turunmaa – <i>Väståboland</i> | 1 199 | 122 | 241 | 189 | 516 | 131 |
| 475 | Maalahti – <i>Malax</i> | 415 | 60 | 56 | 69 | 148 | 82 |

Taulukko 4 Toimipaikkojen lukumäärä kunnittain, 20.11.2010
 Tabell Antal arbetsställen efter kommunerna, 20.11.2010
 Table Number of establishment by Municipalities, 20.11.2010

| Koodi Kod Code | Kunta Kommun Municipality | Kaikki toimialat Alla näringsgren All industries | Teollisuus Tillverkning Manufacturing | Rakentaminen Byggverksamhet Construction | Kaupp Handel Trade | Muut palvelut Andra tjänster Other services | Loput toimialat Andra näringsgren Other industries |
|----------------------|---------------------------------|--|---|--|--------------------------|---|--|
| 476 | Maaninka | 210 | 26 | 35 | 34 | 74 | 41 |
| 478 | Maarianhamina – Mariehamn | 1 169 | 80 | 122 | 285 | 574 | 108 |
| 480 | Marttila | 150 | 16 | 26 | 27 | 59 | 22 |
| 481 | Masku | 583 | 62 | 149 | 92 | 239 | 41 |
| 483 | Merijärvi | 49 | 3 | 11 | 5 | 23 | 7 |
| 484 | Merikarvia – Sastmola | 247 | 49 | 45 | 30 | 91 | 32 |
| 489 | Miehikkälä | 133 | 15 | 22 | 13 | 51 | 32 |
| 491 | Mikkeli – S:t Michel | 2 885 | 269 | 427 | 553 | 1 281 | 355 |
| 494 | Muhos | 389 | 26 | 60 | 69 | 135 | 99 |
| 495 | Multia | 120 | 19 | 15 | 18 | 46 | 22 |
| 498 | Muonio | 232 | 16 | 34 | 31 | 129 | 22 |
| 499 | Mustasaari – Korsholm | 1 078 | 134 | 187 | 228 | 410 | 119 |
| 500 | Muurame | 487 | 71 | 78 | 79 | 208 | 51 |
| 503 | Mynämäki | 570 | 64 | 114 | 100 | 210 | 82 |
| 504 | Myrskylä – Mörskom | 150 | 14 | 32 | 20 | 53 | 31 |
| 505 | Mäntsälä | 1 321 | 120 | 335 | 241 | 502 | 123 |
| 507 | Mäntyharju | 412 | 47 | 59 | 61 | 173 | 72 |
| 508 | Mänttä-Vilppula | 648 | 111 | 84 | 108 | 276 | 69 |
| 529 | Naantali – Nådendal | 1 157 | 118 | 225 | 217 | 535 | 62 |
| 531 | Nakkila | 348 | 69 | 60 | 64 | 119 | 36 |
| 532 | Nastola | 825 | 140 | 162 | 129 | 331 | 63 |
| 534 | Nilsjä | 423 | 22 | 61 | 62 | 221 | 57 |
| 535 | Nivala | 537 | 78 | 90 | 102 | 196 | 71 |
| 536 | Nokia | 1 609 | 186 | 267 | 343 | 701 | 112 |
| 538 | Nousiainen – Nousis | 289 | 30 | 73 | 49 | 108 | 29 |
| 540 | Nummi-Pusula | 480 | 54 | 147 | 57 | 177 | 45 |
| 541 | Nurmes | 514 | 70 | 49 | 98 | 221 | 76 |
| 543 | Nurmijärvi | 2 562 | 219 | 577 | 464 | 1 107 | 195 |
| 545 | Närpiö – Närpes | 916 | 105 | 100 | 177 | 314 | 220 |
| 560 | Orimattila | 1 075 | 137 | 246 | 177 | 382 | 133 |
| 561 | Oripää | 116 | 14 | 34 | 17 | 28 | 23 |
| 562 | Orivesi | 660 | 80 | 107 | 139 | 243 | 91 |
| 563 | Oulainen | 404 | 41 | 53 | 84 | 162 | 64 |
| 564 | Oulu – Uleåborg | 7 043 | 446 | 706 | 1 444 | 3 694 | 753 |
| 567 | Oulunsalo | 435 | 30 | 75 | 72 | 221 | 37 |
| 576 | Padasjoki | 267 | 33 | 45 | 42 | 105 | 42 |
| 577 | Paimio – Pemar | 610 | 56 | 125 | 118 | 238 | 73 |
| 578 | Paltamo | 199 | 25 | 32 | 29 | 82 | 31 |
| 580 | Parikkala | 343 | 37 | 58 | 65 | 138 | 45 |
| 581 | Parkano | 565 | 121 | 91 | 93 | 193 | 67 |
| 583 | Pelkosenniemi | 85 | 6 | 7 | 10 | 50 | 12 |
| 584 | Perho | 185 | 31 | 37 | 26 | 64 | 27 |
| 588 | Pertunmaa | 159 | 27 | 28 | 21 | 57 | 26 |
| 592 | Petäjävesi | 206 | 33 | 41 | 25 | 77 | 30 |
| 593 | Pieksämäki | 1 140 | 137 | 164 | 219 | 463 | 157 |
| 595 | Pielavesi | 265 | 30 | 28 | 33 | 117 | 57 |
| 598 | Pietarsaari – Jakobstad | 1 211 | 146 | 117 | 300 | 544 | 104 |
| 599 | Pedersören kunta – Pedersöre | 654 | 104 | 113 | 106 | 222 | 109 |
| 601 | Pihtipudas | 314 | 37 | 43 | 66 | 118 | 50 |
| 604 | Pirkkala – Birkala | 958 | 134 | 172 | 223 | 390 | 39 |
| 607 | Polvijärvi | 248 | 37 | 45 | 43 | 80 | 43 |
| 608 | Pomarkku – Påmark | 135 | 27 | 27 | 21 | 45 | 15 |
| 609 | Pori – Björneborg | 4 982 | 511 | 718 | 1 076 | 2 286 | 391 |
| 611 | Pornainen – Borgnäs | 342 | 18 | 105 | 47 | 140 | 32 |
| 614 | Posio | 232 | 35 | 26 | 31 | 110 | 30 |
| 615 | Pudasjärvi | 470 | 45 | 73 | 71 | 199 | 82 |

Taulukko 4 Toimipaikkojen lukumäärä kunnittain, 20.11.2010
 Tabell Antal arbetsställen efter kommunerna, 20.11.2010
 Table Number of establishment by Municipalities, 20.11.2010

| Koodi Kod Code | Kunta Kommun Municipality | Kaikki toimialat Alla näringsgren All industries | Teollisuus Tillverkning Manufacturing | Rakentaminen Byggverksamhet Construction | Kauppa Handel Trade | Muut palvelut Andra tjänster Other services | Loput toimialat Andra näringsgren Other industries |
|----------------------|---------------------------------|--|---|--|---------------------------|---|--|
| 616 | Pukkila | 164 | 9 | 49 | 26 | 63 | 17 |
| 618 | Punkaharju | 249 | 36 | 39 | 28 | 101 | 45 |
| 619 | Punkalaidun | 252 | 28 | 46 | 43 | 86 | 49 |
| 620 | Puolanka | 184 | 15 | 25 | 27 | 86 | 31 |
| 623 | Puumala | 221 | 19 | 39 | 37 | 85 | 41 |
| 624 | Pyhtää – Pyttis | 299 | 34 | 68 | 50 | 120 | 27 |
| 625 | Pyhäjoki | 173 | 18 | 33 | 30 | 59 | 33 |
| 626 | Pyhäjärvi | 340 | 33 | 54 | 60 | 123 | 70 |
| 630 | Pyhäntä | 75 | 14 | 10 | 9 | 26 | 16 |
| 631 | Pyhärinta | 132 | 30 | 26 | 15 | 43 | 18 |
| 635 | Pälkäne | 538 | 79 | 88 | 91 | 214 | 66 |
| 636 | Pöytyä | 667 | 96 | 147 | 103 | 228 | 93 |
| 638 | Porvoo – Borgå | 3 350 | 277 | 605 | 684 | 1 533 | 251 |
| 678 | Raahe – Brahestad | 1 038 | 129 | 133 | 259 | 433 | 84 |
| 680 | Raisio – Reso | 1 568 | 152 | 267 | 433 | 624 | 92 |
| 681 | Rantasalmi | 273 | 33 | 36 | 38 | 111 | 55 |
| 683 | Ranua | 271 | 35 | 42 | 35 | 98 | 61 |
| 684 | Rauma – Raumo | 2 327 | 291 | 318 | 457 | 1 091 | 170 |
| 686 | Rautalampi | 239 | 50 | 19 | 29 | 84 | 57 |
| 687 | Rautavaara | 97 | 16 | 16 | 14 | 30 | 21 |
| 689 | Rautjärvi | 211 | 25 | 33 | 33 | 94 | 26 |
| 691 | Reisjärvi | 147 | 22 | 19 | 27 | 50 | 29 |
| 694 | Riihimäki | 1 613 | 146 | 230 | 371 | 760 | 106 |
| 696 | Ristiina | 282 | 30 | 56 | 36 | 115 | 45 |
| 697 | Ristijärvi | 104 | 14 | 9 | 13 | 43 | 25 |
| 698 | Rovaniemi | 3 337 | 235 | 410 | 631 | 1 730 | 331 |
| 700 | Ruokolahti | 267 | 29 | 41 | 40 | 119 | 38 |
| 702 | Ruovesi | 341 | 58 | 47 | 52 | 128 | 56 |
| 704 | Rusko | 383 | 42 | 116 | 48 | 142 | 35 |
| 707 | Rääkkylä | 162 | 28 | 24 | 13 | 57 | 40 |
| 710 | Raasepori – Raseborg | 2 255 | 192 | 446 | 446 | 934 | 237 |
| 729 | Saarijärvi | 680 | 88 | 100 | 98 | 265 | 129 |
| 732 | Salla | 202 | 21 | 19 | 22 | 101 | 39 |
| 734 | Salo | 3 653 | 417 | 678 | 713 | 1 469 | 376 |
| 736 | Saltvik | 124 | 11 | 24 | 17 | 54 | 18 |
| 738 | Sauvo – Sagu | 189 | 20 | 42 | 27 | 71 | 29 |
| 739 | Savitaipale | 234 | 34 | 32 | 38 | 88 | 42 |
| 740 | Savonlinna – Nyslott | 1 677 | 145 | 207 | 366 | 772 | 187 |
| 742 | Savukoski | 78 | 5 | 7 | 7 | 32 | 27 |
| 743 | Seinäjoki | 3 875 | 379 | 586 | 951 | 1 576 | 383 |
| 746 | Sievi | 252 | 40 | 42 | 37 | 88 | 45 |
| 747 | Siikainen | 129 | 21 | 25 | 21 | 34 | 28 |
| 748 | Siikajoki | 314 | 33 | 49 | 45 | 117 | 70 |
| 749 | Siilinjärvi | 987 | 117 | 180 | 198 | 379 | 113 |
| 751 | Simo | 152 | 8 | 24 | 26 | 63 | 31 |
| 753 | Sipoo – Sibbo | 1 335 | 84 | 283 | 229 | 613 | 126 |
| 755 | Siuntio – Sjundeå | 459 | 30 | 103 | 74 | 196 | 56 |
| 758 | Sodankylä | 641 | 69 | 76 | 102 | 296 | 98 |
| 759 | Soini | 205 | 34 | 34 | 30 | 78 | 29 |
| 761 | Somero | 768 | 104 | 151 | 128 | 294 | 91 |
| 762 | Sonkajärvi | 230 | 27 | 37 | 30 | 92 | 44 |
| 765 | Sotkamo | 704 | 79 | 108 | 109 | 296 | 112 |
| 766 | Sottunga | 12 | 0 | 2 | 2 | 2 | 6 |
| 768 | Sulkava | 210 | 33 | 29 | 28 | 86 | 34 |
| 771 | Sund | 63 | 8 | 18 | 6 | 23 | 8 |
| 775 | Suomenniemi | 67 | 7 | 5 | 16 | 23 | 16 |
| 777 | Suomussalmi | 446 | 46 | 47 | 71 | 210 | 72 |

Taulukko 4 Toimipaikkojen lukumäärä kunnittain, 20.11.2010
 Tabell Antal arbetsställen efter kommunerna, 20.11.2010
 Table Number of establishment by Municipalities, 20.11.2010

| Koodi Kod Code | Kunta Kommun Municipality | Kaikki toimialat Alla näringsgren All industries | Teollisuus Tillverkning Manufacturing | Rakentaminen Byggverksamhet Construction | Kauppa Handel Trade | Muut palvelut Andra tjänster Other services | Loput toimialat Andra näringsgren Other industries |
|----------------------|----------------------------------|--|---|--|---------------------------|---|--|
| 778 | Suonenjoki | 511 | 69 | 62 | 106 | 170 | 104 |
| 781 | Sysmä | 292 | 44 | 47 | 54 | 111 | 36 |
| 783 | Säkylä | 370 | 47 | 59 | 72 | 159 | 33 |
| 785 | Vaala | 166 | 16 | 32 | 29 | 54 | 35 |
| 790 | Sastamala | 1 719 | 288 | 288 | 330 | 625 | 188 |
| 791 | Siikalatva | 360 | 41 | 56 | 56 | 120 | 87 |
| 831 | Taipalsaari | 274 | 24 | 70 | 40 | 106 | 34 |
| 832 | Taivalkoski | 222 | 23 | 29 | 40 | 106 | 24 |
| 833 | Taivassalo – <i>Tövsala</i> | 156 | 26 | 31 | 19 | 59 | 21 |
| 834 | Tammela | 399 | 63 | 86 | 55 | 149 | 46 |
| 837 | Tampere – <i>Tammerfors</i> | 13 331 | 1 059 | 1 257 | 2 630 | 7 253 | 1 132 |
| 838 | Tarvasjoki | 147 | 32 | 30 | 18 | 46 | 21 |
| 844 | Tervo | 95 | 11 | 12 | 13 | 42 | 17 |
| 845 | Tervola | 205 | 34 | 31 | 18 | 79 | 43 |
| 846 | Teuva – <i>Östermark</i> | 413 | 82 | 72 | 75 | 135 | 49 |
| 848 | Tohmajärvi | 295 | 32 | 36 | 53 | 112 | 62 |
| 849 | Toholampi | 232 | 29 | 40 | 46 | 78 | 39 |
| 850 | Toivakka | 129 | 17 | 34 | 18 | 47 | 13 |
| 851 | Tornio – <i>Torneå</i> | 1 416 | 151 | 270 | 264 | 610 | 121 |
| 853 | Turku – <i>Åbo</i> | 11 720 | 797 | 1 178 | 2 305 | 6 476 | 964 |
| 854 | Pello | 317 | 39 | 58 | 56 | 128 | 36 |
| 857 | Tuusniemi | 172 | 23 | 18 | 26 | 70 | 35 |
| 858 | Tuusula – <i>Tusby</i> | 2 594 | 239 | 528 | 630 | 1 025 | 172 |
| 859 | Tymävä | 288 | 31 | 80 | 38 | 90 | 49 |
| 863 | Töysä | 229 | 37 | 26 | 65 | 70 | 31 |
| 886 | Ulvila – <i>Ulvby</i> | 730 | 105 | 136 | 140 | 293 | 56 |
| 887 | Urkala | 355 | 69 | 50 | 61 | 127 | 48 |
| 889 | Utajärvi | 189 | 24 | 27 | 21 | 71 | 46 |
| 890 | Utsjoki | 119 | 13 | 6 | 23 | 68 | 9 |
| 892 | Uurainen | 196 | 29 | 33 | 35 | 74 | 25 |
| 893 | Uusikaarlepyy – <i>Nykarleby</i> | 632 | 85 | 75 | 106 | 187 | 179 |
| 895 | Uusikaupunki – <i>Nystad</i> | 1 146 | 153 | 206 | 213 | 457 | 117 |
| 905 | Vaasa – <i>Vasa</i> | 3 513 | 267 | 292 | 806 | 1 842 | 306 |
| 908 | Valkeakoski | 969 | 136 | 121 | 186 | 449 | 77 |
| 911 | Valtimo | 109 | 12 | 14 | 19 | 45 | 19 |
| 915 | Varkaus | 1 221 | 144 | 146 | 270 | 549 | 112 |
| 918 | Vehmaa | 238 | 30 | 56 | 30 | 79 | 43 |
| 921 | Vesanto | 139 | 13 | 21 | 25 | 47 | 33 |
| 922 | Vesilahti | 240 | 27 | 46 | 29 | 109 | 29 |
| 924 | Veteli – <i>Vetil</i> | 247 | 32 | 39 | 41 | 77 | 58 |
| 925 | Vieremä | 233 | 33 | 26 | 29 | 73 | 72 |
| 926 | Vihanti | 155 | 20 | 21 | 26 | 55 | 33 |
| 927 | Vihti – <i>Vichtis</i> | 2 014 | 146 | 452 | 358 | 883 | 175 |
| 931 | Viitasaari | 481 | 65 | 59 | 90 | 196 | 71 |
| 934 | Vimpeli | 260 | 48 | 46 | 43 | 90 | 33 |
| 935 | Virolahti | 235 | 19 | 31 | 44 | 97 | 44 |
| 936 | Virrat – <i>Virtdois</i> | 600 | 85 | 93 | 108 | 236 | 78 |
| 941 | Vårdö | 37 | 3 | 7 | 3 | 15 | 9 |
| 942 | Vähäkyrö – <i>Lillkyro</i> | 244 | 43 | 49 | 63 | 73 | 16 |
| 946 | Vöyri – <i>Vörå</i> | 516 | 65 | 83 | 94 | 186 | 88 |
| 972 | Yli-Ii | 88 | 18 | 12 | 10 | 25 | 23 |
| 976 | Ylitornio – <i>Övertorneå</i> | 302 | 32 | 54 | 50 | 127 | 39 |
| 977 | Ylivieska | 834 | 88 | 114 | 224 | 322 | 86 |
| 980 | Ylöjärvi | 1 848 | 254 | 345 | 344 | 757 | 148 |
| 981 | Ypäjä | 165 | 17 | 27 | 21 | 66 | 34 |
| 989 | Ähtäri – <i>Etseri</i> | 444 | 69 | 62 | 89 | 147 | 77 |
| 992 | Äänekoski | 980 | 122 | 134 | 185 | 414 | 125 |

Taulukko 5 Yritykset omistajatyypin ja henkilöstön suuruusluokan mukaan, 3.3.2011

Tabell Antal företag efter ägarkategori och antal anställda, 3.3.2011

Table Number of enterprise by type of owner and size category of personnel, 3.3.2011

| Koodi | Henkilöstön suuruusluokka | Yhteensä | Yksityinen kotimainen | Valtio | Kunta | Ahvenanmaan maakunta | Ulkomaalaisomisteinen1) | Muu omistajatyyppe |
|------------------------------------|--|----------------|-----------------------|------------|--------------|----------------------|-------------------------|---------------------|
| Kod | Antal anställda (storleksklass) | Totalt | Privat inhemsk | Staten | Kommun | Landskapet Åland | Utländsäg2) | Annan ägartyp |
| Code | Size category of personnel | Total | Private domestic | Staten | Municipality | Region of Åland | Foreign-owned3) | Other type of owner |
| Henkeä - personer - persons | | | | | | | | |
| 0 | Ei tiedossa - Ingen uppgift - Not known | 6 814 | 6 798 | 0 | 0 | 0 | 16 | 0 |
| 1 | 0 - 4 | 257 633 | 255 065 | 76 | 773 | 0 | 1 719 | 0 |
| 2 | 5 - 9 | 17 948 | 17 334 | 19 | 162 | 1 | 431 | 1 |
| 3 | 10 - 19 | 9 661 | 9 130 | 18 | 124 | 0 | 389 | 0 |
| 4 | 20 - 49 | 5 772 | 5 097 | 24 | 169 | 0 | 482 | 0 |
| 5 | 50 - 99 | 1 635 | 1 302 | 20 | 74 | 0 | 239 | 0 |
| 6 | 100 - 249 | 922 | 687 | 21 | 39 | 0 | 174 | 1 |
| 7 | 250 - 499 | 360 | 223 | 20 | 13 | 0 | 104 | 0 |
| 8 | 500 - 999 | 168 | 94 | 12 | 9 | 0 | 53 | 0 |
| 9 | 1 000 - | 108 | 64 | 14 | 4 | 0 | 26 | 0 |
| Yhteensä - Totalt - Total | | 301 021 | 295 794 | 224 | 1 367 | 1 | 3 633 | 2 |

Taulukko 6 Tuojä/viejäyritykset henkilöstön suuruusluokan mukaan, 2009*)

Tabell Import-/exportföretag per storleksklass efter antal anställda, 2009*)

Table Import and export enterprises by size category of personnel, 2009*)

| Koodi | Henkilöstön suuruusluokka | Yhteensä | Harjoittaa tuontia | Harjoittaa vientiä | Harjoittaa tuontia/vientiä |
|------------------------------------|--|---------------|----------------------|----------------------|---------------------------------|
| Kod | Antal anställda (storleksklass) | Totalt | Antal importföretag | Antal exportföretag | Antal importör/exportör företag |
| Code | Size category of personnel | Total | Importer enterprises | Exporter enterprises | Importer/exporter enterprises |
| Henkeä - personer - persons | | | | | |
| 0 | Ei tiedossa - Ingen uppgift - Not known | 0 | 0 | 0 | 0 |
| 1 | 0 - 4 | 10 334 | 8 109 | 867 | 1 358 |
| 2 | 5 - 9 | 3 143 | 2 086 | 281 | 776 |
| 3 | 10 - 19 | 2 290 | 1 244 | 217 | 829 |
| 4 | 20 - 49 | 1 923 | 780 | 152 | 991 |
| 5 | 50 - 99 | 734 | 267 | 20 | 447 |
| 6 | 100 - 249 | 495 | 141 | 19 | 335 |
| 7 | 250 - 499 | 236 | 74 | 5 | 157 |
| 8 | 500 - 999 | 132 | 50 | 2 | 80 |
| 9 | 1 000 - | 88 | 33 | 1 | 54 |
| Yhteensä - Totalt - Total | | 19 375 | 12 784 | 1 564 | 5 027 |

*) Yritys on tuojä/viejä, jos yrityksen viennin/tuonnin arvo (koskee sekä EU:n sisäkauppaa että EU:n ulkopuolista kauppaa)

a) on yli 12 000 euroa vuodessa ja jakaantuu vähintään kahdelle kuukaudelle tai

b) on yli 120 000 euroa vuodessa

Företaget är importör/exportör om värdet på före-tagets export/import

a) är mer än 12 000 euro om året och är fördelat på minst två månader eller

b) är mer än 120 000 euro om året

An enterprise is an importer/exporter if the value of its imports/exports is

a) over EUR 12,000 per year and divided to at least two months, or

b) over EUR 120,000 per year.

Taulukko 7 Toimipaikat toimialoittain (tarkin taso) ja henkilöstön suuruusluokan mukaan 30.9.2010
 Tabell Arbetsställen efter näringsgren (detaljerad nivå) och antalet anställda 30.9.2010
 Table Establishments by industry (detail level) and according to personnel size 30.9.2010

| Toimiala Näringsgren Industry | Yhteensä Totalt Total | Henkilöstön suuruusluokka - Antalet anställda - Personnel size | | | | | |
|---|-----------------------------|--|---------------|---------------|--------------|--------------|--------------|
| | | 0-1 0-4 | 2 5-9 | 3 10-19 | 4 20-49 | 5 50-99 | 6-9 100+ |
| Yhteensä - Totalt - Total | 337 508 | 285 209 | 25 900 | 14 202 | 8 300 | 2 254 | 1 643 |
| A Maatalous, metsätalous ja kalatalous | 11 496 | 10 297 | 750 | 309 | 113 | 23 | 4 |
| 01 Kasvinviljely ja kotieläintalous | 5 970 | 5 592 | 257 | 82 | 29 | 8 | 2 |
| 01110 Vilja-, palko- ja öljysiemenkasvien viljely | 1 293 | 1 277 | 11 | 4 | 1 | 0 | 0 |
| 01131 Vihannesten viljely avomaalla | 269 | 253 | 11 | 5 | 0 | 0 | 0 |
| 01132 Vihannesten viljely kasvihuoneessa | 265 | 164 | 55 | 31 | 14 | 1 | 0 |
| 01133 Perunan viljely | 63 | 56 | 7 | 0 | 0 | 0 | 0 |
| 01134 Sokerijuurikkaan viljely | 3 | 3 | 0 | 0 | 0 | 0 | 0 |
| 01191 Koristekasvien viljely | 221 | 163 | 35 | 12 | 8 | 3 | 0 |
| 01199 Muiden yksivuotisten kasvien viljely | 3 | 3 | 0 | 0 | 0 | 0 | 0 |
| 01240 Omenoiden, kirsik., luumujen ym. viljely | 7 | 7 | 0 | 0 | 0 | 0 | 0 |
| 01250 Marjojen, pähkinöiden ym. viljely | 87 | 79 | 7 | 0 | 0 | 0 | 1 |
| 01280 Mauste-, rohdos- ja lääkekasvien viljely | 7 | 6 | 0 | 1 | 0 | 0 | 0 |
| 01290 Muu monivuotisten kasvien viljely | 140 | 139 | 1 | 0 | 0 | 0 | 0 |
| 01300 Taimien kasvatus, muu kasvien lisääminen | 69 | 50 | 11 | 4 | 2 | 2 | 0 |
| 01410 Lypsykarjan kasvatus | 313 | 306 | 6 | 0 | 1 | 0 | 0 |
| 01420 Muun nautakarjan ja puhvelien kasvatus | 160 | 159 | 1 | 0 | 0 | 0 | 0 |
| 01430 Hevosten ja hevoseläinten kasvatus | 330 | 329 | 1 | 0 | 0 | 0 | 0 |
| 01440 Kamelien ja kamelieläinten kasvatus | 2 | 2 | 0 | 0 | 0 | 0 | 0 |
| 01450 Lampaiden ja vuohien kasvatus | 36 | 36 | 0 | 0 | 0 | 0 | 0 |
| 01461 Porsastuotanto | 109 | 84 | 23 | 2 | 0 | 0 | 0 |
| 01462 Lihaskojen kasvatus | 72 | 67 | 3 | 2 | 0 | 0 | 0 |
| 01471 Kananmunien tuotanto | 60 | 55 | 4 | 1 | 0 | 0 | 0 |
| 01472 Broilerin tuotanto | 52 | 44 | 6 | 2 | 0 | 0 | 0 |
| 01479 Muu siipikarjatalous | 29 | 25 | 4 | 0 | 0 | 0 | 0 |
| 01491 Turkistarhaus | 506 | 465 | 34 | 7 | 0 | 0 | 0 |
| 01492 Poronhoito | 8 | 8 | 0 | 0 | 0 | 0 | 0 |
| 01499 Muu eläinten hoito | 210 | 209 | 1 | 0 | 0 | 0 | 0 |
| 01500 Yhdistetty kasvinviljely ja kotieläintalous | 515 | 484 | 28 | 3 | 0 | 0 | 0 |
| 01611 Kasvinviljelyn tukipalvelut | 415 | 415 | 0 | 0 | 0 | 0 | 0 |
| 01612 Maatalousmaan pitäminen viljelykelpoisena | 33 | 33 | 0 | 0 | 0 | 0 | 0 |
| 01620 Kotieläintaloutta palveleva toim. | 518 | 501 | 6 | 5 | 3 | 2 | 1 |
| 01630 Sadon jatkokäsittely | 41 | 39 | 0 | 2 | 0 | 0 | 0 |
| 01640 Siementen käsittely kasvinviljelyä varten | 13 | 13 | 0 | 0 | 0 | 0 | 0 |
| 01700 Metsästys ja sitä palveleva toim. | 121 | 118 | 2 | 1 | 0 | 0 | 0 |
| 02 Metsätalous ja puunkorjuu | 5 085 | 4 288 | 475 | 223 | 82 | 15 | 2 |
| 02100 Metsänhoito | 778 | 735 | 16 | 18 | 9 | 0 | 0 |
| 02200 Puunkorjuu | 3 311 | 2 811 | 306 | 130 | 51 | 12 | 1 |
| 02300 Luonnon tuotteiden keruu | 38 | 34 | 1 | 1 | 0 | 2 | 0 |
| 02400 Metsätaloutta palveleva toiminta | 958 | 708 | 152 | 74 | 22 | 1 | 1 |
| 03 Kalastus ja vesiviljely | 441 | 417 | 18 | 4 | 2 | 0 | 0 |
| 03110 Merikalastus | 157 | 152 | 2 | 3 | 0 | 0 | 0 |
| 03120 Sisävesikalastus | 122 | 121 | 0 | 1 | 0 | 0 | 0 |
| 03210 Kalanviljely meressä | 59 | 53 | 5 | 0 | 1 | 0 | 0 |
| 03220 Kalanviljely sisävesissä | 103 | 91 | 11 | 0 | 1 | 0 | 0 |
| B Kaivostoiminta ja louhinta | 1 162 | 943 | 121 | 56 | 29 | 8 | 5 |
| 07 Metallimalmien louhinta | 34 | 23 | 3 | 2 | 3 | 0 | 3 |
| 07290 Muiden värimetallimalmien louhinta | 34 | 23 | 3 | 2 | 3 | 0 | 3 |
| 08 Muu kaivostoiminta ja louhinta | 1 098 | 899 | 114 | 52 | 25 | 6 | 2 |
| 08111 Koriste- ja rakennuskiven louhinta | 85 | 63 | 17 | 5 | 0 | 0 | 0 |
| 08112 Kalkkikiven, kipsin yms. louhinta | 16 | 7 | 5 | 1 | 2 | 1 | 0 |
| 08113 Liuskekiven louhinta | 7 | 6 | 1 | 0 | 0 | 0 | 0 |

Taulukko 7 Toimipaikat toimialoittain (tarkin taso) ja henkilöstön suuruusluokan mukaan 30.9.2010
Tabell Arbetsställen efter näringsgren (detaljerad nivå) och antalet anställda 30.9.2010
Table Establishments by industry (detail level) and according to personnel size 30.9.2010

| Toimiala Näringsgren Industry | Yhteensä Totalt Total | Henkilöstön suuruusluokka - Antalet anställda - Personnel size | | | | | |
|---|-----------------------------|--|--------------|--------------|--------------|------------|-------------|
| | | 0-1 0-4 | 2 5-9 | 3 10-19 | 4 20-49 | 5 50-99 | 6-9 100+ |
| 08120 Soran, hiekan ja saven otto | 413 | 328 | 42 | 27 | 13 | 1 | 2 |
| 08910 Kemiallisten ja lannoitemineraalien louhinta | 1 | 0 | 0 | 0 | 0 | 1 | 0 |
| 08920 Turpeen nosto | 558 | 483 | 47 | 19 | 8 | 1 | 0 |
| 08990 Muualla luokit. kaivostoiminta ja louhinta | 18 | 12 | 2 | 0 | 2 | 2 | 0 |
| 09 Kaivostoimintaa palveleva toiminta | 30 | 21 | 4 | 2 | 1 | 2 | 0 |
| 09900 Muuta kaivost. ja louhintaa palv. toiminta | 30 | 21 | 4 | 2 | 1 | 2 | 0 |
| C Teollisuus | 27 748 | 20 662 | 2 437 | 1 897 | 1 497 | 633 | 622 |
| 10 Elintarvikkeiden valmistus | 1 950 | 1 286 | 202 | 182 | 135 | 81 | 64 |
| 10110 Teurastus ja lihan säilyvyyskäsittely | 50 | 32 | 5 | 2 | 2 | 2 | 7 |
| 10120 Siipikarjan teurastus ja lihan säilyvyyskäs. | 4 | 2 | 0 | 0 | 0 | 0 | 2 |
| 10130 Liha- ja siipikarjatuotteiden valmistus | 194 | 111 | 18 | 13 | 24 | 14 | 14 |
| 10200 Kalan, äyr. ja nilviäisten jalostus ja säilöntä | 172 | 141 | 14 | 6 | 8 | 3 | 0 |
| 10310 Perunoiden jalostus ja säilöntä | 61 | 45 | 5 | 5 | 4 | 2 | 0 |
| 10320 Hedelmä-, marja- ja kasvismehujen valm. | 25 | 21 | 1 | 1 | 1 | 1 | 0 |
| 10390 Muu hedel., marjojen, kasv. jal. ja säilöntä | 97 | 70 | 5 | 8 | 9 | 2 | 3 |
| 10410 Kasvi-, eläinp. öljyjen ja rasvojen valmistus | 23 | 17 | 4 | 0 | 2 | 0 | 0 |
| 10420 Margariinin yms. ravintorasvojen valmistus | 4 | 0 | 1 | 1 | 1 | 1 | 0 |
| 10510 Maitotaloustuotteiden ja juuston valmistus | 81 | 28 | 8 | 11 | 5 | 15 | 14 |
| 10520 Jäätelön valmistus | 12 | 8 | 2 | 0 | 0 | 0 | 2 |
| 10610 Myllytuotteiden valmistus | 83 | 70 | 2 | 2 | 8 | 1 | 0 |
| 10620 Tärkkelyksen ja tärkkelystuotteiden valm. | 6 | 2 | 2 | 0 | 2 | 0 | 0 |
| 10710 Leivän, tuor. leivonn. ja kakkujen valmistus | 785 | 529 | 100 | 85 | 36 | 26 | 9 |
| 10720 Näkkil., keksien, säilyv. leivonn. valmistus | 21 | 9 | 2 | 5 | 3 | 0 | 2 |
| 10730 Makaronin ja vast. jauhotuott. valmistus | 3 | 1 | 0 | 2 | 0 | 0 | 0 |
| 10810 Sokerin valmistus | 4 | 2 | 0 | 0 | 0 | 1 | 1 |
| 10820 Kaakaon, suklaan ja makeisten valmistus | 44 | 28 | 3 | 4 | 4 | 1 | 4 |
| 10830 Teen ja kahvin valmistus | 7 | 1 | 1 | 0 | 4 | 0 | 1 |
| 10840 Mausteiden ja maustekastikk. valmistus | 28 | 19 | 3 | 1 | 2 | 3 | 0 |
| 10850 Einesten ja valmisruokien valmistus | 63 | 31 | 5 | 16 | 3 | 5 | 3 |
| 10860 Homogen. rav.valm. ja dieettir. valmistus | 11 | 8 | 1 | 0 | 0 | 1 | 1 |
| 10890 Muualla luokittelematon elintarv. valmistus | 93 | 68 | 10 | 7 | 6 | 2 | 0 |
| 10910 Kotieläinten rehujen valmistus | 68 | 39 | 7 | 11 | 9 | 1 | 1 |
| 10920 Lemmikkieläinten ruokien valmistus | 11 | 4 | 3 | 2 | 2 | 0 | 0 |
| 11 Juomien valmistus | 143 | 86 | 26 | 9 | 9 | 5 | 8 |
| 11010 Alk.juom. tisl., alk.juom. valmistus käymist. | 17 | 7 | 3 | 2 | 0 | 3 | 2 |
| 11030 Siderin, hedelmä-, marjaviinien valmistus | 28 | 26 | 1 | 0 | 1 | 0 | 0 |
| 11040 Muiden tislam. juom. valm. käymist | 1 | 1 | 0 | 0 | 0 | 0 | 0 |
| 11050 Oluen valmistus | 65 | 30 | 17 | 7 | 6 | 0 | 5 |
| 11060 Maltaiden valmistus | 5 | 0 | 1 | 0 | 2 | 2 | 0 |
| 11070 Virv.juomien, pulloitetujen vesien valmistus | 27 | 22 | 4 | 0 | 0 | 0 | 1 |
| 12 Tupakkatuotteiden valmistus | 1 | 1 | 0 | 0 | 0 | 0 | 0 |
| 12000 Tupakkatuotteiden valmistus | 1 | 1 | 0 | 0 | 0 | 0 | 0 |
| 13 Tekstiilien valmistus | 1 232 | 1 121 | 49 | 31 | 20 | 6 | 5 |
| 13100 Tekstiilikuitujen valmistelu ja kehruu | 28 | 24 | 2 | 0 | 1 | 1 | 0 |
| 13200 Kankaiden kudonta | 30 | 27 | 2 | 1 | 0 | 0 | 0 |
| 13300 Tekstiilien viimeistely | 206 | 191 | 10 | 3 | 2 | 0 | 0 |
| 13910 Neulosten valmistus | 26 | 22 | 1 | 1 | 2 | 0 | 0 |
| 13921 Sisustustekstiilien valmistus | 373 | 348 | 10 | 9 | 4 | 2 | 0 |
| 13922 Tavarapeitt. yms. tekstiilituott. valmistus | 117 | 92 | 10 | 8 | 7 | 0 | 0 |
| 13930 Mattojen valmistus | 125 | 121 | 3 | 0 | 1 | 0 | 0 |
| 13940 Purjelank., nuoran ja verkkojen valmistus | 22 | 18 | 2 | 1 | 0 | 1 | 0 |
| 13950 Kuitukank. ja kuitukangastuott. valmistus | 13 | 9 | 1 | 1 | 0 | 1 | 1 |
| 13960 Teknisten ja teollisuustekstiilien valmistus | 26 | 11 | 3 | 4 | 3 | 1 | 4 |

Taulukko 7 Toimipaikat toimialoittain (tarkin taso) ja henkilöstön suuruusluokan mukaan 30.9.2010
Tabell Arbetsställen efter näringsgren (detaljerad nivå) och antalet anställda 30.9.2010
Table Establishments by industry (detail level) and according to personnel size 30.9.2010

| Toimiala Näringsgren Industry | Yhteensä Totalt Total | Henkilöstön suuruusluokka - Antalet anställda - Personnel size | | | | | |
|--|-----------------------------|--|------------|------------|------------|------------|-------------|
| | | 0-1 0-4 | 2 5-9 | 3 10-19 | 4 20-49 | 5 50-99 | 6-9 100+ |
| 13990 Muualla luokit. tekstiili tuott. valmistus | 266 | 258 | 5 | 3 | 0 | 0 | 0 |
| 14 Vaatteiden valmistus | 1 545 | 1 469 | 26 | 28 | 15 | 4 | 3 |
| 14110 Nahkavaatteiden valmistus | 80 | 79 | 0 | 1 | 0 | 0 | 0 |
| 14120 Työvaatteiden valmistus | 52 | 38 | 6 | 4 | 3 | 1 | 0 |
| 14130 Muu takkien, hous., hameid. ym. valmistus | 625 | 596 | 10 | 10 | 7 | 2 | 0 |
| 14140 Alusvaatteiden valmistus | 16 | 7 | 2 | 4 | 1 | 0 | 2 |
| 14190 Muiden vaatteiden ja asusteiden valmistus | 579 | 564 | 8 | 7 | 0 | 0 | 0 |
| 14200 Turkisvaatteiden ja -tuotteiden valmistus | 47 | 45 | 0 | 0 | 2 | 0 | 0 |
| 14310 Sukkien ja sukkahousujen valmistus | 18 | 14 | 0 | 0 | 2 | 1 | 1 |
| 14390 Muiden neulevaatteiden valmistus | 128 | 126 | 0 | 2 | 0 | 0 | 0 |
| 15 Nahan ja nahkatuotteiden valmistus | 272 | 229 | 14 | 14 | 9 | 1 | 5 |
| 15110 Turkisten ja nahan muokkaus ja värjäys | 43 | 34 | 4 | 3 | 2 | 0 | 0 |
| 15120 Laukkujen, satuloiden, valjaiden valmistus | 164 | 155 | 1 | 7 | 1 | 0 | 0 |
| 15200 Jalkineiden valmistus | 65 | 40 | 9 | 4 | 6 | 1 | 5 |
| 16 Sahatav., puu- ja punontatuot. valmistus | 2 927 | 2 362 | 192 | 150 | 120 | 55 | 48 |
| 16100 Puun sahaus, höyläys ja kyllästys | 1 185 | 1 006 | 55 | 46 | 40 | 25 | 13 |
| 16211 Vanerin ja vaneriviulun valmistus | 51 | 28 | 2 | 2 | 4 | 3 | 12 |
| 16212 Lastulevyn valmistus | 2 | 0 | 0 | 0 | 0 | 2 | 0 |
| 16213 Kuitulevyn valmistus | 7 | 3 | 1 | 1 | 1 | 0 | 1 |
| 16220 Asennettävien parkettilevyjen valmistus | 7 | 2 | 0 | 1 | 2 | 1 | 1 |
| 16231 Puutalojen valmistus | 249 | 164 | 27 | 26 | 13 | 10 | 9 |
| 16239 Muu rakennuspuusepäntuott. valmistus | 705 | 521 | 64 | 47 | 50 | 11 | 12 |
| 16240 Puupakkausten valmistus | 176 | 120 | 26 | 19 | 8 | 3 | 0 |
| 16290 Muiden puutuott. ja punontatuott. valmistus | 545 | 518 | 17 | 8 | 2 | 0 | 0 |
| 17 Paperin, paperi-, kartonkituot. valmistus | 307 | 131 | 29 | 33 | 37 | 17 | 60 |
| 17110 Massan valmistus | 27 | 11 | 1 | 2 | 2 | 1 | 10 |
| 17120 Paperin, kartongin ja pahvin valmistus | 97 | 22 | 6 | 7 | 16 | 5 | 41 |
| 17211 Paperisäkkien ja -pussien valmistus | 12 | 6 | 1 | 3 | 2 | 0 | 0 |
| 17212 Aaltopah., paperi- ja kartonkipak. valmistus | 67 | 32 | 9 | 11 | 5 | 4 | 6 |
| 17220 Paper. talous- ja hygieniatarvik. valmistus | 22 | 10 | 2 | 1 | 3 | 3 | 3 |
| 17230 Paperikauppatavaroiden valmistus | 37 | 24 | 6 | 1 | 4 | 2 | 0 |
| 17240 Tapettien valmistus | 3 | 2 | 0 | 0 | 1 | 0 | 0 |
| 17290 Muiden paperi-, kartonkituott. valmistus | 42 | 24 | 4 | 8 | 4 | 2 | 0 |
| 18 Painaminen ja tallenteiden jäljentäminen | 1 478 | 1 144 | 137 | 93 | 70 | 21 | 13 |
| 18110 Sanomalehtien painaminen | 27 | 6 | 1 | 3 | 11 | 4 | 2 |
| 18120 Muu painaminen | 940 | 665 | 117 | 83 | 48 | 16 | 11 |
| 18130 Painamista ja julkaisem. edeltävät palvelut | 263 | 232 | 17 | 4 | 9 | 1 | 0 |
| 18140 Sidonta ja siihen liittyvät palvelut | 51 | 45 | 2 | 2 | 2 | 0 | 0 |
| 18200 Ääni-, kuva- ja atk-tallenteiden tuotanto | 197 | 196 | 0 | 1 | 0 | 0 | 0 |
| 19 Koksin ja jalostett. öljytuotte. valmistus | 42 | 27 | 3 | 2 | 5 | 1 | 4 |
| 19100 Koksituotteiden valmistus | 4 | 4 | 0 | 0 | 0 | 0 | 0 |
| 19200 Jalostettujen öljytuotteiden valmistus | 38 | 23 | 3 | 2 | 5 | 1 | 4 |
| 20 Kemikaalien ja kemiall. tuott. valmistus | 455 | 254 | 49 | 49 | 49 | 24 | 30 |
| 20110 Teollisuuskaasujen valmistus | 38 | 22 | 6 | 5 | 2 | 2 | 1 |
| 20120 Värien ja pigmenttien valmistus | 13 | 5 | 1 | 2 | 2 | 2 | 1 |
| 20130 Muiden epäorg. peruskem. valmistus | 35 | 8 | 1 | 7 | 10 | 3 | 6 |
| 20140 Muiden orgaanisten peruskem. valmistus | 37 | 16 | 3 | 3 | 2 | 7 | 6 |
| 20150 Lannoitteiden ja typpiyhdist. valmistus | 24 | 15 | 3 | 1 | 0 | 3 | 2 |
| 20160 Muoviaineiden valmistus | 38 | 20 | 1 | 5 | 6 | 4 | 2 |
| 20170 Synteettisen kumiraaka-aineen valmistus | 5 | 2 | 0 | 0 | 3 | 0 | 0 |
| 20200 Torj.-ain. ja muiden maatal.kem. valmistus | 4 | 3 | 0 | 1 | 0 | 0 | 0 |
| 20300 Maalien, lakan, painovärien yms. valmistus | 51 | 25 | 8 | 3 | 12 | 0 | 3 |

Taulukko 7 Toimipaikat toimialoittain (tarkin taso) ja henkilöstön suuruusluokan mukaan 30.9.2010
Tabell Arbetsställen efter näringsgren (detaljerad nivå) och antalet anställda 30.9.2010
Table Establishments by industry (detail level) and according to personnel size 30.9.2010

| Toimiala Näringsgren Industry | Yhteensä Totalt Total | Henkilöstön suuruusluokka - Antalet anställda - Personnel size | | | | | | |
|-------------------------------------|---|--|------------|------------|------------|------------|-------------|-----------|
| | | 0-1 0-4 | 2 5-9 | 3 10-19 | 4 20-49 | 5 50-99 | 6-9 100+ | |
| 20410 | Saippuan, pesu-, puhdistusain. valmistus | 62 | 46 | 7 | 5 | 3 | 0 | 1 |
| 20420 | Hajuvesien ja hygieniatuotteiden valmistus | 25 | 19 | 1 | 2 | 2 | 0 | 1 |
| 20510 | Räjähdyksaineiden valmistus | 20 | 13 | 0 | 4 | 0 | 1 | 2 |
| 20520 | Liimojen valmistus | 10 | 6 | 1 | 1 | 1 | 0 | 1 |
| 20530 | Eteeristen öljyjen valmistus | 3 | 3 | 0 | 0 | 0 | 0 | 0 |
| 20590 | Muulla luokit. kemiallisten tuott. valmistus | 87 | 50 | 16 | 10 | 5 | 2 | 4 |
| 20600 | Tekokuitujen valmistus | 3 | 1 | 1 | 0 | 1 | 0 | 0 |
| 21 | Lääkeaineiden ja lääkkeiden valmistus | 49 | 23 | 5 | 7 | 4 | 5 | 5 |
| 21100 | Lääkeaineiden valmistus | 8 | 5 | 0 | 2 | 0 | 1 | 0 |
| 21200 | Lääkkeiden ja muiden lääkevalm. valmistus | 41 | 18 | 5 | 5 | 4 | 4 | 5 |
| 22 | Kumi- ja muovituotteiden valmistus | 748 | 407 | 109 | 87 | 80 | 42 | 23 |
| 22110 | Renkaiden valmistus ja uudelleen pinnoit. | 25 | 11 | 5 | 5 | 2 | 0 | 2 |
| 22190 | Muiden kumituotteiden valmistus | 54 | 27 | 9 | 5 | 6 | 4 | 3 |
| 22210 | Muovilevyj., -kalvojen, -putkien valmistus | 146 | 66 | 20 | 19 | 16 | 15 | 10 |
| 22220 | Muovipakkausten valmistus | 67 | 21 | 7 | 10 | 16 | 8 | 5 |
| 22230 | Rakennusmuovien valmistus | 74 | 38 | 14 | 7 | 10 | 5 | 0 |
| 22290 | Muiden muovituotteiden valmistus | 382 | 244 | 54 | 41 | 30 | 10 | 3 |
| 23 | Muiden ei-metall. miner.tuott. valmistus | 1 215 | 852 | 103 | 105 | 85 | 42 | 28 |
| 23110 | Tasolasin valmistus | 10 | 9 | 0 | 0 | 1 | 0 | 0 |
| 23120 | Tasolasin muotoilu ja muokkaus | 84 | 46 | 13 | 7 | 10 | 4 | 4 |
| 23130 | Onton lasitavaran valmistus | 34 | 27 | 0 | 0 | 2 | 4 | 1 |
| 23140 | Lasikuitujen valmistus | 26 | 17 | 1 | 2 | 0 | 2 | 4 |
| 23190 | Muu lasin valmistus ja muokkaus | 31 | 30 | 1 | 0 | 0 | 0 | 0 |
| 23200 | Tulenkestävien keraam. tuott. valmistus | 9 | 7 | 0 | 1 | 1 | 0 | 0 |
| 23310 | Keraamisten tiilien ja laattojen valmistus | 3 | 1 | 1 | 0 | 0 | 1 | 0 |
| 23320 | Tiilien ja muun rakennuskeram. valmistus | 11 | 5 | 0 | 2 | 4 | 0 | 0 |
| 23410 | Keraam. talous- ja koriste-esin. valmistus | 182 | 176 | 2 | 2 | 0 | 1 | 1 |
| 23420 | Keraamisten saniteettikalust. valmistus | 5 | 2 | 0 | 1 | 1 | 0 | 1 |
| 23430 | Keraamisten eristystuotteiden valmistus | 3 | 3 | 0 | 0 | 0 | 0 | 0 |
| 23440 | Muiden teknisten keraam. tuott. valmistus | 2 | 1 | 0 | 0 | 1 | 0 | 0 |
| 23490 | Muiden keramiikkatuotteiden valmistus | 7 | 5 | 0 | 0 | 1 | 1 | 0 |
| 23510 | Sementin valmistus | 5 | 2 | 1 | 0 | 0 | 1 | 1 |
| 23520 | Kalkin ja kipsin valmistus | 14 | 2 | 2 | 5 | 4 | 0 | 1 |
| 23610 | Betonituott. valmistus rakennustarkoituk. | 265 | 130 | 24 | 44 | 45 | 17 | 5 |
| 23620 | Kipsituott. valmistus rakennustarkoituk. | 7 | 4 | 0 | 1 | 0 | 1 | 1 |
| 23630 | Valmisbetonin valmistus | 148 | 104 | 28 | 12 | 3 | 0 | 1 |
| 23640 | Muurauslaastin valmistus | 12 | 3 | 2 | 4 | 2 | 0 | 1 |
| 23650 | Kuitusementin valmistus | 2 | 0 | 0 | 0 | 1 | 0 | 1 |
| 23690 | Muiden betoni- ja sementtutuott. valmistus | 13 | 12 | 0 | 1 | 0 | 0 | 0 |
| 23700 | Kiven leikkaaminen, muotoilu ja viimeistely | 288 | 239 | 21 | 17 | 7 | 2 | 2 |
| 23910 | Hiontatuotteiden valmistus | 12 | 8 | 1 | 1 | 0 | 0 | 2 |
| 23990 | Muiden ei-metallisten miner.tuott. valmistus | 42 | 19 | 6 | 5 | 2 | 8 | 2 |
| 24 | Metallien jalostus | 223 | 94 | 30 | 26 | 24 | 16 | 33 |
| 24100 | Raudan, teräksen ja rautaseost. valmistus | 54 | 24 | 4 | 8 | 5 | 3 | 10 |
| 24200 | Putkien ja tarvikk. valmistus teräksestä | 60 | 36 | 9 | 3 | 5 | 4 | 3 |
| 24310 | Raudan ja teräksen kylmävetäminen | 1 | 0 | 0 | 0 | 0 | 1 | 0 |
| 24340 | Teräslangan veto | 2 | 0 | 0 | 1 | 1 | 0 | 0 |
| 24410 | Jalometallien valmistus | 8 | 4 | 3 | 0 | 1 | 0 | 0 |
| 24420 | Alumiinin valmistus | 10 | 4 | 1 | 2 | 1 | 0 | 2 |
| 24430 | Lyijyn, sinkin ja tinan valmistus | 2 | 0 | 0 | 1 | 0 | 0 | 1 |
| 24440 | Kuparin valmistus | 12 | 2 | 1 | 1 | 1 | 2 | 5 |
| 24450 | Muiden värimetallien valmistus | 8 | 1 | 3 | 2 | 0 | 0 | 2 |
| 24510 | Raudan valu | 24 | 6 | 4 | 2 | 4 | 2 | 6 |
| 24520 | Teräksen valu | 6 | 0 | 0 | 1 | 1 | 1 | 3 |
| 24530 | Kevytmallien valu | 20 | 6 | 2 | 5 | 4 | 2 | 1 |

Taulukko 7 Toimipaikat toimialoittain (tarkin taso) ja henkilöstön suuruusluokan mukaan 30.9.2010
 Tabell Arbetsställen efter näringsgren (detaljerad nivå) och antalet anställda 30.9.2010
 Table Establishments by industry (detail level) and according to personnel size 30.9.2010

| Toimiala Näringsgren Industry | Yhteensä Totalt Total | Henkilöstön suuruusluokka - Antalet anställda - Personnel size | | | | | |
|---|-----------------------------|--|------------|------------|------------|------------|-------------|
| | | 0-1 0-4 | 2 5-9 | 3 10-19 | 4 20-49 | 5 50-99 | 6-9 100+ |
| 24540 Muiden värimetallien valu | 16 | 11 | 3 | 0 | 1 | 1 | 0 |
| 25 Metallituotteiden valmistus | 5 560 | 4 093 | 613 | 419 | 298 | 91 | 46 |
| 25110 Metallirakenteiden ja niiden osien valmistus | 1 447 | 1 055 | 173 | 115 | 72 | 21 | 11 |
| 25120 Metalliovien ja -ikkunoiden valmistus | 118 | 62 | 22 | 20 | 10 | 3 | 1 |
| 25210 Keskusl.patter., kuumavesivar. valmistus | 25 | 11 | 4 | 4 | 3 | 1 | 2 |
| 25290 Muiden metallisäil. ja altaiden valmistus | 52 | 27 | 8 | 7 | 7 | 3 | 0 |
| 25300 Höyrykattiloiden valmistus | 54 | 26 | 3 | 5 | 11 | 3 | 6 |
| 25400 Aseiden ja ammusten valmistus | 36 | 31 | 2 | 0 | 0 | 1 | 2 |
| 25500 Metallin työstö; jauhemetallurgia | 122 | 115 | 5 | 0 | 2 | 0 | 0 |
| 25610 Metallien käsittely ja päällystäminen | 403 | 273 | 63 | 47 | 17 | 3 | 0 |
| 25620 Metallien työstö | 2 035 | 1 480 | 223 | 153 | 127 | 41 | 11 |
| 25710 Ruokailu- ja leikkuuvälineiden valmistus | 17 | 13 | 3 | 0 | 1 | 0 | 0 |
| 25720 Lukkojen ja saranoiden valmistus | 13 | 7 | 0 | 2 | 0 | 1 | 3 |
| 25730 Työkalujen valmistus | 268 | 212 | 23 | 19 | 12 | 0 | 2 |
| 25910 Metallipakkausten ja -astioiden valmistus | 10 | 8 | 0 | 0 | 1 | 0 | 1 |
| 25920 Kevytmetallipakkausten valmistus | 5 | 3 | 0 | 0 | 1 | 0 | 1 |
| 25930 Metallilankatuott., ketjujen ym. valmistus | 54 | 33 | 3 | 8 | 5 | 5 | 0 |
| 25940 Kiinnittimien ja ruuvituotteiden valmistus | 23 | 15 | 4 | 1 | 2 | 1 | 0 |
| 25990 Muiden metallituotteiden valmistus | 878 | 722 | 77 | 38 | 27 | 8 | 6 |
| 26 Tietokon., elektron., opt. tuott. valmistus | 720 | 465 | 76 | 66 | 47 | 25 | 41 |
| 26110 Elektronisten komponenttien valmistus | 174 | 131 | 14 | 12 | 8 | 5 | 4 |
| 26120 Kalustettujen piirilevyjen valmistus | 27 | 14 | 6 | 5 | 1 | 0 | 1 |
| 26200 Tietokoneiden ja niiden oheislait. valmistus | 76 | 61 | 7 | 3 | 5 | 0 | 0 |
| 26300 Viestintälaitteiden valmistus | 94 | 35 | 10 | 9 | 11 | 6 | 23 |
| 26400 Viihde-elektronikan valmistus | 33 | 28 | 3 | 1 | 0 | 1 | 0 |
| 26510 Mittaus-, testaus-, navigointilait. valmistus | 262 | 163 | 29 | 29 | 21 | 11 | 9 |
| 26520 Kellojen valmistus | 2 | 2 | 0 | 0 | 0 | 0 | 0 |
| 26600 Säteilylait., elektron. lääkintälait. valmistus | 30 | 12 | 5 | 6 | 1 | 2 | 4 |
| 26700 Optisten instrum., valokuvausvääl. valmistus | 18 | 15 | 2 | 1 | 0 | 0 | 0 |
| 26800 Tallennevälineiden valmistus | 4 | 4 | 0 | 0 | 0 | 0 | 0 |
| 27 Sähkölaitteiden valmistus | 537 | 280 | 59 | 67 | 68 | 30 | 33 |
| 27110 Sähkömoott., gener., muuntajien valmistus | 81 | 28 | 13 | 4 | 15 | 11 | 10 |
| 27120 Sähköjakelu- ja valvontalait. valmistus | 104 | 37 | 13 | 24 | 15 | 8 | 7 |
| 27200 Paristojen ja akkujen valmistus | 11 | 7 | 1 | 2 | 1 | 0 | 0 |
| 27310 Optisten kuitukaapelien valmistus | 7 | 2 | 1 | 0 | 3 | 1 | 0 |
| 27320 Muiden elektron., sähköjohtojen valmistus | 19 | 6 | 2 | 2 | 3 | 3 | 3 |
| 27330 Kytkenälaitteiden valmistus | 10 | 6 | 0 | 0 | 1 | 1 | 2 |
| 27400 Sähkölamppujen ja valaisimien valmistus | 98 | 65 | 7 | 13 | 7 | 2 | 4 |
| 27510 Sähköisten kodinkoneiden valmistus | 27 | 14 | 4 | 2 | 3 | 1 | 3 |
| 27520 Sähköistämättömien kodinkon. valmistus | 15 | 8 | 2 | 3 | 1 | 1 | 0 |
| 27900 Muiden sähkölaitteiden valmistus | 165 | 107 | 16 | 17 | 19 | 2 | 4 |
| 28 Muiden koneiden ja laitteiden valmistus | 1 822 | 1 082 | 194 | 186 | 187 | 76 | 97 |
| 28110 Moottorien ja turbiinien valmistus | 50 | 27 | 4 | 3 | 8 | 2 | 6 |
| 28120 Hydraulisten voimalaitteiden valmistus | 43 | 14 | 1 | 8 | 7 | 9 | 4 |
| 28130 Pumppujen ja kompressoreiden valmistus | 31 | 15 | 5 | 3 | 3 | 0 | 5 |
| 28140 Muiden hanojen ja venttiilien valmistus | 23 | 7 | 4 | 2 | 6 | 1 | 3 |
| 28150 Laaker., hammaspyör., vaiht.el. valmistus | 54 | 25 | 6 | 3 | 10 | 3 | 7 |
| 28210 Teollisuusunien, lämmitysjärj. valmistus | 41 | 23 | 8 | 2 | 5 | 1 | 2 |
| 28220 Nosto- ja siirtolaitteiden valmistus | 193 | 97 | 19 | 27 | 26 | 8 | 16 |
| 28230 Konttorikoneiden ja -laitteiden valmistus | 6 | 5 | 0 | 1 | 0 | 0 | 0 |
| 28240 Voimakäyttöisten käsityökalujen valmistus | 16 | 13 | 1 | 2 | 0 | 0 | 0 |
| 28250 Jäähdytys- ja tuuletuslaitteiden valmistus | 145 | 64 | 23 | 18 | 19 | 11 | 10 |
| 28290 Muualla luokit. yleiskäyt. kon. valmistus | 353 | 278 | 25 | 18 | 23 | 6 | 3 |
| 28300 Maa- ja metsätalouskoneiden valmistus | 164 | 97 | 20 | 21 | 15 | 6 | 5 |

Taulukko 7 Toimipaikat toimialoittain (tarkin taso) ja henkilöstön suuruusluokan mukaan 30.9.2010
 Tabell Arbetsställen efter näringsgren (detaljerad nivå) och antalet anställda 30.9.2010
 Table Establishments by industry (detail level) and according to personnel size 30.9.2010

| Toimiala Näringsgren Industry | Yhteensä Totalt Total | Henkilöstön suuruusluokka - Antalet anställda - Personnel size | | | | | |
|---|-----------------------------|--|------------|------------|------------|------------|-------------|
| | | 0-1 0-4 | 2 5-9 | 3 10-19 | 4 20-49 | 5 50-99 | 6-9 100+ |
| 28410 Metallin työstökoneiden valmistus | 44 | 18 | 6 | 8 | 7 | 3 | 2 |
| 28490 Muiden konetyökalujen valmistus | 55 | 38 | 6 | 4 | 2 | 3 | 2 |
| 28910 Metallinjalostuskoneiden valmistus | 17 | 15 | 1 | 0 | 1 | 0 | 0 |
| 28920 Kaivos-, louhinta- ja rak.koneiden valmistus | 129 | 59 | 14 | 22 | 18 | 2 | 14 |
| 28930 Elintarv., juoma, tupak.teoll. kon. valmistus | 79 | 59 | 5 | 6 | 4 | 5 | 0 |
| 28940 Tekst.-, vaate-, nahkateoll. kon. valmistus | 24 | 23 | 0 | 1 | 0 | 0 | 0 |
| 28950 Pap., kartonki-, pahviteoll. kon. valmistus | 77 | 27 | 15 | 12 | 5 | 7 | 11 |
| 28960 Muovi- ja kumiteoll. koneiden valmistus | 8 | 5 | 0 | 2 | 1 | 0 | 0 |
| 28990 Muualla luokit. erikoiskoneiden valmistus | 270 | 173 | 31 | 23 | 27 | 9 | 7 |
| 29 Moottoriajoneuv. ja perävaun. valmistus | 313 | 185 | 39 | 29 | 35 | 11 | 14 |
| 29100 Moottoriajoneuvojen valmistus | 40 | 24 | 5 | 1 | 3 | 3 | 4 |
| 29200 Moottoriajon. korien; perävaun. valmistus | 169 | 89 | 25 | 22 | 22 | 4 | 7 |
| 29310 Sähkö-, elektr.laitt. valmistus moot.ajon. | 21 | 15 | 1 | 2 | 1 | 1 | 1 |
| 29320 Muiden osien, tarvikk. valmistus moot.ajon. | 83 | 57 | 8 | 4 | 9 | 3 | 2 |
| 30 Muiden kulkuneuvojen valmistus | 484 | 369 | 35 | 30 | 24 | 11 | 15 |
| 30110 Laivojen, kelluvien rakenteid. rakentaminen | 129 | 82 | 13 | 17 | 8 | 4 | 5 |
| 30120 Huvi- ja urheiluveneiden rakentaminen | 295 | 244 | 21 | 8 | 11 | 6 | 5 |
| 30200 Raideliikenteen kulkuneuvojen valmistus | 5 | 0 | 0 | 2 | 2 | 0 | 1 |
| 30300 Ilma- ja avaruusaluusten valmistus | 13 | 8 | 0 | 2 | 1 | 0 | 2 |
| 30400 Taisteluaajoneuvojen valmistus | 3 | 0 | 0 | 0 | 1 | 0 | 2 |
| 30910 Moottoripyörien valmistus | 4 | 4 | 0 | 0 | 0 | 0 | 0 |
| 30920 Polkupyörien ja invalidiajon. valmistus | 16 | 15 | 1 | 0 | 0 | 0 | 0 |
| 30990 Muiden muualla luokit. kulkun. valmistus | 19 | 16 | 0 | 1 | 1 | 1 | 0 |
| 31 Huonekalujen valmistus | 1 223 | 908 | 145 | 92 | 51 | 16 | 11 |
| 31010 Konttori- ja myymäläkalusteiden valmistus | 207 | 108 | 43 | 36 | 12 | 4 | 4 |
| 31020 Keittiökalusteiden valmistus | 292 | 201 | 50 | 22 | 12 | 4 | 3 |
| 31030 Patjojen valmistus | 13 | 6 | 2 | 0 | 3 | 2 | 0 |
| 31090 Muiden huonekalujen valmistus | 711 | 593 | 50 | 34 | 24 | 6 | 4 |
| 32 Muu valmistus | 1 536 | 1 388 | 74 | 31 | 29 | 9 | 5 |
| 32110 Kolikoiden ja mitalien valmistus | 12 | 10 | 1 | 0 | 0 | 1 | 0 |
| 32120 Jalokivikor. ja kultasepäntuott. valmistus | 444 | 425 | 13 | 2 | 2 | 1 | 1 |
| 32130 Jäljitelmäkorujen valmistus | 68 | 66 | 1 | 0 | 1 | 0 | 0 |
| 32200 Soitinten valmistus | 104 | 100 | 3 | 1 | 0 | 0 | 0 |
| 32300 Urheiluvälineiden valmistus | 188 | 165 | 6 | 4 | 10 | 1 | 2 |
| 32400 Pelien ja leikkikalujen valmistus | 67 | 62 | 4 | 0 | 1 | 0 | 0 |
| 32501 Lääkintä- ja hammaslääk.instr. valmistus | 173 | 137 | 11 | 12 | 8 | 3 | 2 |
| 32502 Hammasprot., keinohampaiden valmistus | 191 | 169 | 20 | 2 | 0 | 0 | 0 |
| 32910 Luutien ja harjojen valmistus | 21 | 13 | 1 | 3 | 3 | 1 | 0 |
| 32991 Turvavarusteiden valmistus | 28 | 23 | 3 | 0 | 2 | 0 | 0 |
| 32999 Muu muualla luokit. tuotteiden valmistus | 240 | 218 | 11 | 7 | 2 | 2 | 0 |
| 33 Kon. ja laitt. korjaus, huolto ja asennus | 2 966 | 2 406 | 228 | 161 | 96 | 44 | 31 |
| 33110 Metallituotteiden korjaus ja huolto | 169 | 141 | 8 | 8 | 7 | 3 | 2 |
| 33121 Yleiskäyttöön tark. kon. korjaus ja huolto | 518 | 447 | 35 | 24 | 7 | 2 | 3 |
| 33122 Maa-, metsätalouskon. korjaus ja huolto | 530 | 498 | 24 | 5 | 3 | 0 | 0 |
| 33123 Työstökön., konetyökal. korjaus ja huolto | 67 | 56 | 4 | 6 | 1 | 0 | 0 |
| 33129 Muiden erikoiskoneiden korjaus ja huolto | 618 | 411 | 65 | 60 | 43 | 25 | 14 |
| 33130 Elektronisten laitteiden korjaus ja huolto | 89 | 78 | 6 | 5 | 0 | 0 | 0 |
| 33140 Sähkölaitteiden korjaus ja huolto | 64 | 43 | 9 | 7 | 3 | 1 | 1 |
| 33150 Laivojen ja veneiden korjaus ja huolto | 313 | 283 | 20 | 8 | 1 | 1 | 0 |
| 33160 Ilma-aluusten korjaus ja huolto | 22 | 12 | 5 | 0 | 1 | 1 | 3 |
| 33170 Muiden kulkuneuvojen korjaus ja huolto | 22 | 19 | 1 | 1 | 1 | 0 | 0 |
| 33190 Muiden laitteiden korjaus ja huolto | 19 | 19 | 0 | 0 | 0 | 0 | 0 |
| 33200 Teollisuuden koneiden ja laitt. asennus | 535 | 399 | 51 | 37 | 29 | 11 | 8 |

Taulukko 7 Toimipaikat toimialoittain (tarkin taso) ja henkilöstön suuruusluokan mukaan 30.9.2010
 Tabell Arbetsställen efter näringsgren (detaljerad nivå) och antalet anställda 30.9.2010
 Table Establishments by industry (detail level) and according to personnel size 30.9.2010

| Toimiala Näringsgren Industry | Yhteensä Totalt Total | Henkilöstön suuruusluokka - Antalet anställda - Personnel size | | | | | |
|--|-----------------------------|--|--------------|--------------|------------|------------|-------------|
| | | 0-1 0-4 | 2 5-9 | 3 10-19 | 4 20-49 | 5 50-99 | 6-9 100+ |
| D Sähkö-, kaasu-, lämpöhuolto, jäähd. | 1 223 | 898 | 86 | 104 | 83 | 38 | 14 |
| 35 Sähkö-, kaasu-, lämpöhuolto, jäähd. | 1 223 | 898 | 86 | 104 | 83 | 38 | 14 |
| 35111 Sähkön tuot. vesi- ja tuulivoimalla | 217 | 205 | 3 | 2 | 5 | 1 | 1 |
| 35112 Sähkön erillistuotanto lämpövoimalla | 16 | 10 | 0 | 0 | 1 | 4 | 1 |
| 35113 Sähkön ja kaukolämmön yhteistuotanto | 86 | 43 | 0 | 15 | 15 | 11 | 2 |
| 35114 Sähkön tuotanto ydinvoimalla | 16 | 4 | 3 | 2 | 1 | 1 | 5 |
| 35115 Teollisuutta palv. sähkön, lämmön tuotanto | 41 | 26 | 1 | 5 | 7 | 2 | 0 |
| 35120 Sähkön siirto | 20 | 15 | 2 | 1 | 1 | 0 | 1 |
| 35130 Sähkön jakelu | 181 | 68 | 23 | 46 | 33 | 8 | 3 |
| 35140 Sähkön kauppa | 157 | 98 | 16 | 19 | 15 | 8 | 1 |
| 35210 Kaasun tuotanto | 9 | 9 | 0 | 0 | 0 | 0 | 0 |
| 35220 Kaasumaisten polttoain. jakelu putkiverk. | 6 | 5 | 1 | 0 | 0 | 0 | 0 |
| 35230 Kaasun kauppa putkiverkossa | 3 | 3 | 0 | 0 | 0 | 0 | 0 |
| 35301 Kaukolämmön ja -kylmän tuot. ja jakelu | 437 | 382 | 35 | 12 | 5 | 3 | 0 |
| 35302 Teollisuutta palv. lämmön, kylmän eril.tuot. | 34 | 30 | 2 | 2 | 0 | 0 | 0 |
| E Vesi-, viemäri-, jätevesi-, jätehuolto | 1 893 | 1 517 | 174 | 112 | 74 | 12 | 4 |
| 36 Veden otto, puhdistus ja jakelu | 886 | 841 | 30 | 10 | 3 | 2 | 0 |
| 36000 Veden otto, puhdistus ja jakelu | 886 | 841 | 30 | 10 | 3 | 2 | 0 |
| 37 Viemäri- ja jätevesihuolto | 200 | 171 | 13 | 8 | 7 | 1 | 0 |
| 37000 Viemäri- ja jätevesihuolto | 200 | 171 | 13 | 8 | 7 | 1 | 0 |
| 38 Jätteen keruu, loppusijoitus; kierrätys | 750 | 464 | 126 | 89 | 58 | 9 | 4 |
| 38110 Tavanomaisen jätteen keruu | 339 | 204 | 58 | 45 | 25 | 6 | 1 |
| 38120 Ongelmajätteen keruu | 21 | 10 | 3 | 7 | 1 | 0 | 0 |
| 38210 Tavanom. jätteen käsittely ja loppusijoitus | 172 | 127 | 20 | 10 | 14 | 0 | 1 |
| 38220 Ongelmajätt. käsitt. loppusij., hävittäminen | 29 | 13 | 10 | 2 | 1 | 2 | 1 |
| 38310 Romujen purkaminen | 37 | 30 | 2 | 2 | 3 | 0 | 0 |
| 38320 Lajiteltujen materiaalien kierrätys | 152 | 80 | 33 | 23 | 14 | 1 | 1 |
| 39 Maap., vesist. kunnost., ymp.huolt.palv. | 57 | 41 | 5 | 5 | 6 | 0 | 0 |
| 39000 Maap., vesist. kunnostus, ymp.huolt.palv. | 57 | 41 | 5 | 5 | 6 | 0 | 0 |
| F Rakentaminen | 46 623 | 40 885 | 2 940 | 1 627 | 866 | 203 | 102 |
| 41 Talonrakentaminen | 19 251 | 17 378 | 1 037 | 483 | 247 | 71 | 35 |
| 41100 Rakennuttaminen, rak.hankk. kehittäminen | 328 | 288 | 20 | 15 | 3 | 1 | 1 |
| 41200 Asuin- ja muid. rakennusten rakentaminen | 18 923 | 17 090 | 1 017 | 468 | 244 | 70 | 34 |
| 42 Maa- ja vesirakentaminen | 1 571 | 1 031 | 183 | 148 | 139 | 40 | 30 |
| 42110 Teiden ja moottoriteiden rakentaminen | 343 | 217 | 37 | 35 | 36 | 10 | 8 |
| 42120 Rautateiden ja metrolinjojen rakentaminen | 171 | 106 | 14 | 12 | 27 | 4 | 8 |
| 42130 Siltojen ja tunnelien rakentaminen | 82 | 56 | 7 | 8 | 8 | 2 | 1 |
| 42210 Jak.verkk. rak.. nest., kaasum. ain. varten | 145 | 112 | 17 | 6 | 7 | 2 | 1 |
| 42220 Sähkö- ja tietoliikenneverk. rakentaminen | 396 | 163 | 77 | 71 | 52 | 22 | 11 |
| 42910 Vesirakentaminen | 131 | 118 | 8 | 3 | 2 | 0 | 0 |
| 42991 Maa-, vesirak.hankk. kehitt. rakennutt. | 4 | 2 | 0 | 0 | 2 | 0 | 0 |
| 42999 Muu muualla luokit. maa- ja vesirakent. | 299 | 257 | 23 | 13 | 5 | 0 | 1 |
| 43 Erikoistunut rakennustoiminta | 25 801 | 22 476 | 1 720 | 996 | 480 | 92 | 37 |
| 43110 Rakennusten ja rakennelmien purku | 157 | 112 | 24 | 18 | 3 | 0 | 0 |
| 43120 Rakennuspaikan valmistelutyöt | 7 042 | 6 438 | 330 | 177 | 80 | 11 | 6 |
| 43130 Koeporaus | 1 | 1 | 0 | 0 | 0 | 0 | 0 |
| 43210 Sähköasennus | 4 422 | 3 792 | 308 | 187 | 107 | 21 | 7 |
| 43220 LVI-asennus | 4 398 | 3 626 | 397 | 224 | 109 | 27 | 15 |
| 43291 Lämpö-, ääni- ja värinäerist. asennus | 302 | 228 | 30 | 26 | 11 | 5 | 2 |
| 43292 Hissien ja liukuportaiden asennus | 103 | 69 | 10 | 11 | 9 | 3 | 1 |
| 43299 Muualla luokittelematon rakennusasennus | 336 | 319 | 10 | 4 | 3 | 0 | 0 |

Taulukko 7 Toimipaikat toimialoittain (tarkin taso) ja henkilöstön suuruusluokan mukaan 30.9.2010
 Tabell Arbetsställen efter näringsgren (detaljerad nivå) och antalet anställda 30.9.2010
 Table Establishments by industry (detail level) and according to personnel size 30.9.2010

| Toimiala Näringsgren Industry | Yhteensä Totalt Total | Henkilöstön suuruusluokka - Antalet anställda - Personnel size | | | | | | |
|---|---|--|---------------|--------------|--------------|--------------|-------------|------------|
| | | 0-1 0-4 | 2 5-9 | 3 10-19 | 4 20-49 | 5 50-99 | 6-9 100+ | |
| 43310 Rappaus | 78 | 64 | 8 | 2 | 4 | 0 | 0 | |
| 43320 Rakennuspuusepän asennustyöt | 1 975 | 1 892 | 45 | 25 | 10 | 2 | 1 | |
| 43330 Lattianpäällystys ja seinien verhoilu | 873 | 765 | 65 | 29 | 10 | 4 | 0 | |
| 43341 Maalaus | 1 602 | 1 366 | 124 | 77 | 30 | 4 | 1 | |
| 43342 Lasitus | 306 | 257 | 33 | 10 | 6 | 0 | 0 | |
| 43390 Muu rakennusten viimeistely | 73 | 69 | 2 | 1 | 1 | 0 | 0 | |
| 43910 Kattorakenteiden asennus ja kattaminen | 456 | 326 | 63 | 47 | 17 | 2 | 1 | |
| 43991 Rakennuskonevuokraus käyttäjiineen | 384 | 298 | 39 | 27 | 15 | 4 | 1 | |
| 43999 Muu muualla luokit. erikoistunut rak.toim. | 3 293 | 2 854 | 232 | 131 | 65 | 9 | 2 | |
| G | Tukku- ja väh.kauppa; moott.ajon.korj. | 65 131 | 53 223 | 6 746 | 3 192 | 1 540 | 286 | 144 |
| 45 | Moott.ajon. tukku- ja vähittäisk., korjaus | 11 625 | 9 847 | 1 008 | 493 | 235 | 32 | 10 |
| 45111 Henk.autojen, kev. moott.ajon. tukkuk. | 278 | 243 | 11 | 11 | 10 | 1 | 2 | |
| 45112 Henk.autojen, kev. moott.ajon. vähittäisk. | 2 011 | 1 691 | 179 | 95 | 43 | 3 | 0 | |
| 45191 Raskaiden moottoriajon. tukkukauppa | 118 | 86 | 9 | 9 | 12 | 2 | 0 | |
| 45192 Matk.vaun, muiden moott.ajon väh.k. | 116 | 100 | 11 | 4 | 1 | 0 | 0 | |
| 45201 Moottoriajoneuvojen huolto ja korjaus | 6 513 | 5 747 | 417 | 200 | 125 | 21 | 3 | |
| 45202 Renkaiden korjaus | 58 | 45 | 10 | 2 | 1 | 0 | 0 | |
| 45311 Moottoriajon. osien, varust. tukkukauppa | 454 | 351 | 46 | 31 | 18 | 3 | 5 | |
| 45312 Renkaiden tukkukauppa | 78 | 61 | 13 | 1 | 3 | 0 | 0 | |
| 45321 Moottoriajon. osien, varust. väh.kauppa. | 1 197 | 924 | 178 | 81 | 12 | 2 | 0 | |
| 45322 Renkaiden vähittäiskauppa | 416 | 274 | 96 | 42 | 4 | 0 | 0 | |
| 45401 Moottoripyörien sekä niiden osien tukkuk. | 60 | 49 | 5 | 3 | 3 | 0 | 0 | |
| 45402 Moottoripyörien sekä niiden osien väh.k | 194 | 149 | 28 | 14 | 3 | 0 | 0 | |
| 45403 Moottoripyörien huolto ja korjaus | 132 | 127 | 5 | 0 | 0 | 0 | 0 | |
| 46 | Tukkukauppa (pl. moottoriajoneuvot) | 19 666 | 16 128 | 1 848 | 992 | 513 | 116 | 69 |
| 46110 Maatalous-, tekstiiliraaka-ain. agenttuuri | 48 | 45 | 2 | 1 | 0 | 0 | 0 | |
| 46120 Polttoain., metall., teoll.kem. agenttuuri | 180 | 163 | 13 | 4 | 0 | 0 | 0 | |
| 46130 Puutavaran ja rakennusmat. agenttuuri | 767 | 739 | 19 | 8 | 1 | 0 | 0 | |
| 46140 Koneiden ja laitteiden agenttuuri | 734 | 681 | 31 | 12 | 6 | 3 | 1 | |
| 46150 Huonek., taloustav., rautak.tav agenttuuri | 596 | 590 | 3 | 2 | 0 | 1 | 0 | |
| 46160 Tekstiilien, vaatteiden, jalkin. agenttuuri | 519 | 502 | 9 | 2 | 5 | 0 | 1 | |
| 46170 Elintarv., juomien ja tupakan agenttuuri | 342 | 322 | 14 | 5 | 1 | 0 | 0 | |
| 46181 Paperialan agenttuuroiminta | 50 | 46 | 3 | 0 | 0 | 1 | 0 | |
| 46189 Muualla luokit. erikoistunut agenttuuri | 689 | 662 | 19 | 3 | 4 | 0 | 1 | |
| 46190 Yleisagenttuuroiminta | 642 | 628 | 11 | 2 | 1 | 0 | 0 | |
| 46210 Viljan, siementen, eläinrehujen tukkuk. | 241 | 147 | 61 | 26 | 6 | 0 | 1 | |
| 46220 Kukkien ja taimien tukkukauppa | 136 | 99 | 26 | 7 | 3 | 1 | 0 | |
| 46230 Elävien eläinten tukkukauppa | 34 | 24 | 3 | 4 | 3 | 0 | 0 | |
| 46240 Turkisten ja nahkojen tukkukauppa | 34 | 33 | 1 | 0 | 0 | 0 | 0 | |
| 46310 Juures-, vihannes-, marja-, hed.tukkuk. | 225 | 167 | 29 | 18 | 6 | 5 | 0 | |
| 46320 Lihan ja lihatuotteiden tukkukauppa | 60 | 47 | 9 | 2 | 2 | 0 | 0 | |
| 46331 Maitotaloustuott., ravintorasvojen tukkuk. | 38 | 26 | 7 | 5 | 0 | 0 | 0 | |
| 46332 Munatukkukauppa | 19 | 9 | 4 | 5 | 0 | 1 | 0 | |
| 46340 Alkoholi- ja muiden juomien tukkukauppa | 123 | 97 | 15 | 6 | 5 | 0 | 0 | |
| 46350 Tupakkatuotteiden tukkukauppa | 11 | 8 | 0 | 0 | 2 | 1 | 0 | |
| 46360 Sokerin, makeisten, leipomotuott. tukkuk. | 84 | 66 | 10 | 3 | 3 | 1 | 1 | |
| 46370 Kahvin, teen, kaakaon, mausteiden tukkuk. | 36 | 27 | 3 | 4 | 2 | 0 | 0 | |
| 46381 Kalatukkukauppa | 81 | 57 | 7 | 10 | 7 | 0 | 0 | |
| 46382 Luontaistuotteiden tukkukauppa | 118 | 101 | 10 | 6 | 1 | 0 | 0 | |
| 46383 Lemmikkieläinten ruokien tukkukauppa | 27 | 22 | 1 | 1 | 2 | 1 | 0 | |
| 46389 Muualla luokit. elintarvikk. tukkukauppa | 131 | 109 | 11 | 3 | 4 | 2 | 2 | |
| 46390 Elintarv., juom., tupakan yleistukkukauppa | 370 | 258 | 39 | 38 | 26 | 3 | 6 | |
| 46411 Kangas- ja lankatukkukauppa | 78 | 63 | 7 | 4 | 3 | 0 | 1 | |

Taulukko 7 Toimipaikat toimialoittain (tarkin taso) ja henkilöstön suuruusluokan mukaan 30.9.2010
 Tabell Arbetsställen efter näringsgren (detaljerad nivå) och antalet anställda 30.9.2010
 Table Establishments by industry (detail level) and according to personnel size 30.9.2010

| Toimiala Näringsgren Industry | Yhteensä Totalt Total | Henkilöstön suuruusluokka - Antalet anställda - Personnel size | | | | | | |
|-------------------------------------|---|--|---------------|--------------|--------------|------------|-------------|-----------|
| | | 0-1 0-4 | 2 5-9 | 3 10-19 | 4 20-49 | 5 50-99 | 6-9 100+ | |
| 46412 | Tekstiilivalmisteiden tukkukauppa | 251 | 231 | 15 | 5 | 0 | 0 | 0 |
| 46421 | Vaatteiden tukkukauppa | 552 | 472 | 41 | 21 | 12 | 4 | 2 |
| 46422 | Jalkineiden tukkukauppa | 77 | 63 | 10 | 3 | 1 | 0 | 0 |
| 46431 | Kodinkon., kodin sähkölaitt. tukkukauppa | 108 | 84 | 10 | 7 | 5 | 2 | 0 |
| 46432 | Viihde-elektronikan tukkukauppa | 182 | 147 | 19 | 8 | 6 | 2 | 0 |
| 46433 | Valokuvausväl. ja -tarvikk. tukkukauppa | 44 | 36 | 7 | 0 | 1 | 0 | 0 |
| 46434 | Optisen alan tukkukauppa | 83 | 69 | 6 | 5 | 3 | 0 | 0 |
| 46441 | Taloustav. ja -tarvikkeiden tukkukauppa | 150 | 110 | 11 | 18 | 11 | 0 | 0 |
| 46442 | Puhdistusaineiden tukkukauppa | 105 | 84 | 8 | 6 | 4 | 3 | 0 |
| 46450 | Hajuvesien ja kosmetiikan tukkukauppa | 248 | 194 | 28 | 15 | 8 | 2 | 1 |
| 46461 | Lääketukkukauppa | 104 | 56 | 6 | 10 | 14 | 10 | 8 |
| 46462 | Laboratorio- ja sairaanhoitoväl. tukkuk. | 449 | 329 | 65 | 27 | 23 | 2 | 3 |
| 46470 | Huonekalujen, mattojen, valaisim. tukkuk. | 232 | 202 | 22 | 6 | 1 | 1 | 0 |
| 46480 | Kellojen ja korujen tukkukauppa | 131 | 121 | 7 | 2 | 1 | 0 | 0 |
| 46491 | Paperi- ja toimistotarvikk. tukkukauppa | 336 | 263 | 34 | 22 | 12 | 5 | 0 |
| 46492 | Kirjatukkukauppa | 42 | 36 | 4 | 1 | 1 | 0 | 0 |
| 46493 | Urheilualan tukkukauppa | 477 | 414 | 38 | 15 | 7 | 3 | 0 |
| 46494 | Musiikkitarvikkeiden tukkukauppa | 42 | 36 | 5 | 0 | 1 | 0 | 0 |
| 46495 | Veneiden ja veneilytarvikk. tukkukauppa | 93 | 77 | 10 | 4 | 2 | 0 | 0 |
| 46496 | Lelujen ja pelien tukkukauppa | 76 | 65 | 5 | 4 | 2 | 0 | 0 |
| 46499 | Muu kotitaloustavaroiden tukkukauppa | 514 | 454 | 41 | 11 | 5 | 3 | 0 |
| 46510 | Tietokoneiden, ohjelmistojen tukkukauppa | 677 | 509 | 80 | 52 | 23 | 8 | 5 |
| 46521 | Viestintälaitteiden tukkukauppa | 283 | 203 | 38 | 22 | 13 | 4 | 3 |
| 46522 | Elektronisten komponenttien tukkukauppa | 116 | 85 | 15 | 12 | 2 | 2 | 0 |
| 46610 | Maa-, metsätal.kon., -tarvikk. tukkukauppa | 547 | 402 | 89 | 47 | 6 | 2 | 1 |
| 46620 | Työstökoneiden tukkukauppa | 155 | 124 | 15 | 11 | 5 | 0 | 0 |
| 46630 | Kaivos- ja rakennuskoneiden tukkukauppa | 200 | 146 | 28 | 12 | 9 | 3 | 2 |
| 46640 | Tekst.teoll. kon., ompelukon. tukkukauppa | 13 | 12 | 1 | 0 | 0 | 0 | 0 |
| 46650 | Toimitilakalusteiden tukkukauppa | 190 | 156 | 22 | 8 | 3 | 1 | 0 |
| 46660 | Muiden kontt.kon. ja -laitt. tukkukauppa | 191 | 135 | 30 | 17 | 3 | 5 | 1 |
| 46691 | Sähkötarviketukkukauppa | 464 | 329 | 76 | 39 | 16 | 2 | 2 |
| 46692 | Teollis. käytett. muiden koneiden tukkuk. | 1 085 | 765 | 152 | 91 | 63 | 11 | 3 |
| 46699 | Muualla luokit. koneiden ja laitt. tukkuk. | 739 | 598 | 69 | 42 | 26 | 2 | 2 |
| 46711 | Nestem. ja kaasum. polttoain. tukkukauppa | 162 | 123 | 22 | 8 | 4 | 1 | 4 |
| 46719 | Muiden polttoaineiden tukkukauppa | 92 | 83 | 5 | 3 | 1 | 0 | 0 |
| 46720 | Raakametallien, metallimalmien tukkuk. | 29 | 26 | 2 | 0 | 1 | 0 | 0 |
| 46731 | Raakapuutukkukauppa | 151 | 124 | 10 | 11 | 4 | 2 | 0 |
| 46732 | Puutavaratuotetukkukauppa | 592 | 483 | 53 | 40 | 15 | 1 | 0 |
| 46733 | Metalli- ja mineraalituotteiden tukkukauppa | 442 | 330 | 64 | 31 | 14 | 1 | 2 |
| 46734 | Kylpyhuonekal. ja -tarvikk. tukkukauppa | 26 | 19 | 3 | 3 | 1 | 0 | 0 |
| 46735 | Lattianpääll. ja tapettien tukkukauppa | 46 | 33 | 9 | 1 | 3 | 0 | 0 |
| 46739 | Rakennustarvikkeiden yleistukkukauppa | 395 | 322 | 36 | 25 | 9 | 2 | 1 |
| 46741 | Työkalu- ja tarviketukkukauppa | 521 | 388 | 71 | 40 | 17 | 3 | 2 |
| 46742 | LVI-laitteiden ja -tarvikkeiden tukkukauppa | 481 | 295 | 96 | 58 | 26 | 2 | 4 |
| 46750 | Peruskemik., lannoitteiden tukkukauppa | 189 | 146 | 14 | 15 | 10 | 4 | 0 |
| 46760 | Muiden väli tuotteiden tukkukauppa | 196 | 156 | 20 | 13 | 7 | 0 | 0 |
| 46770 | Jätteen ja romun tukkukauppa | 383 | 324 | 39 | 11 | 8 | 1 | 0 |
| 46901 | Yleistukkukauppa | 47 | 23 | 3 | 4 | 7 | 2 | 8 |
| 46909 | Muualla luokittelematon tukkukauppa | 545 | 508 | 27 | 5 | 4 | 0 | 1 |
| 47 | Vähittäiskauppa (pl. moott. ajoneuvot) | 33 840 | 27 248 | 3 890 | 1 707 | 792 | 138 | 65 |
| 47111 | Isot supermarketit (yli 1000 m ²) | 446 | 20 | 18 | 170 | 207 | 29 | 2 |
| 47112 | Pienet supermarketit (400-1000 m ²) | 475 | 34 | 229 | 177 | 35 | 0 | 0 |

Taulukko 7 Toimipaikat toimialoittain (tarkin taso) ja henkilöstön suuruusluokan mukaan 30.9.2010
Tabell Arbetsställen efter näringsgren (detaljerad nivå) och antalet anställda 30.9.2010
Table Establishments by industry (detail level) and according to personnel size 30.9.2010

| Toimiala Näringsgren Industry | Yhteensä Totalt Total | Henkilöstön suuruusluokka - Antalet anställda - Personnel size | | | | | |
|---|-----------------------------|--|----------|------------|------------|------------|-------------|
| | | 0-1 0-4 | 2 5-9 | 3 10-19 | 4 20-49 | 5 50-99 | 6-9 100+ |
| 47113 Valintamyymälät (100-400 m ²) | 2 485 | 1 544 | 740 | 185 | 11 | 3 | 2 |
| 47114 Elintarvikekioskit ym. (alle 100 m ²) | 1 347 | 1 270 | 72 | 3 | 1 | 0 | 1 |
| 47191 Itsepalvelutavaratalot (yli 2500 m ²) | 283 | 9 | 3 | 32 | 162 | 45 | 32 |
| 47192 Tavaratalot (yli 2500 m ²) | 55 | 7 | 2 | 8 | 13 | 9 | 16 |
| 47199 Pienoistavaratalot (alle 2500 m ²) | 287 | 92 | 74 | 87 | 31 | 1 | 2 |
| 47210 Hedelmien, marjojen, vihann. väh.kauppa | 179 | 173 | 6 | 0 | 0 | 0 | 0 |
| 47220 Lihan ja lihatuotteiden vähittäiskauppa | 93 | 79 | 9 | 5 | 0 | 0 | 0 |
| 47230 Kalan, äyriäisten, nilviäisten väh.kauppa | 174 | 153 | 16 | 5 | 0 | 0 | 0 |
| 47241 Leipomotuotteiden vähittäiskauppa | 201 | 185 | 14 | 2 | 0 | 0 | 0 |
| 47242 Makeisten vähittäiskauppa | 99 | 93 | 6 | 0 | 0 | 0 | 0 |
| 47250 Alkoholi- ja muiden juomien väh.kauppa. | 358 | 129 | 161 | 67 | 0 | 0 | 1 |
| 47260 Tupakkatuotteiden vähittäiskauppa | 5 | 5 | 0 | 0 | 0 | 0 | 0 |
| 47291 Jäätelökioskit | 103 | 81 | 16 | 3 | 3 | 0 | 0 |
| 47292 Luontaistuotteiden vähittäiskauppa | 436 | 417 | 18 | 1 | 0 | 0 | 0 |
| 47299 Muu päivittäistavar. erik.vähittäiskauppa | 208 | 198 | 6 | 3 | 0 | 1 | 0 |
| 47301 Huoltamotoiminta | 1 239 | 837 | 321 | 74 | 7 | 0 | 0 |
| 47302 Polttoain. vähittäiskauppa automaateista | 104 | 99 | 3 | 2 | 0 | 0 | 0 |
| 47410 Tietokon. ja ohjelmistojen vähittäiskauppa | 551 | 487 | 40 | 14 | 9 | 0 | 1 |
| 47420 Televisiintäilaitteiden vähittäiskauppa | 449 | 398 | 42 | 9 | 0 | 0 | 0 |
| 47430 Viihde-elektronikan vähittäiskauppa | 324 | 216 | 58 | 28 | 21 | 1 | 0 |
| 47511 Kankaiden vähittäiskauppa | 493 | 445 | 35 | 9 | 4 | 0 | 0 |
| 47512 Lankojen ja käsityötarvikk. väh.kauppa | 236 | 232 | 4 | 0 | 0 | 0 | 0 |
| 47521 Rauta-, rakennustarv. yleisvähittäiskauppa | 677 | 395 | 101 | 83 | 76 | 21 | 1 |
| 47522 Maalien vähittäiskauppa | 115 | 83 | 18 | 7 | 7 | 0 | 0 |
| 47523 Keittiö-, sanit.kalusteiden vähittäiskauppa | 378 | 320 | 45 | 8 | 5 | 0 | 0 |
| 47529 Muu rauta- ja rak.alan väh.kauppa | 595 | 505 | 58 | 29 | 2 | 1 | 0 |
| 47531 Mattojen, verhojen vähittäiskauppa | 175 | 166 | 8 | 1 | 0 | 0 | 0 |
| 47532 Tapettien ja lattianpääll. vähittäiskauppa | 114 | 72 | 26 | 12 | 4 | 0 | 0 |
| 47540 Sähköisten kodinkoneiden vähittäiskauppa | 522 | 426 | 60 | 31 | 5 | 0 | 0 |
| 47591 Huonekalujen vähittäiskauppa | 760 | 532 | 162 | 44 | 7 | 12 | 3 |
| 47592 Sähkötarvikk. ja valaisimien väh.kauppa | 231 | 210 | 18 | 3 | 0 | 0 | 0 |
| 47593 Kumi- ja muovitarvaiden vähittäiskauppa | 147 | 123 | 17 | 7 | 0 | 0 | 0 |
| 47594 Taloustavaroiden vähittäiskauppa | 268 | 235 | 23 | 8 | 2 | 0 | 0 |
| 47595 Soittimien ja musiikkitarv. vähittäiskauppa | 209 | 202 | 5 | 1 | 1 | 0 | 0 |
| 47596 Lukkoseppä- ja avainliikkeet | 261 | 182 | 47 | 25 | 6 | 0 | 1 |
| 47599 Muualla luokit. kotitaloustarv. väh.kauppa | 366 | 357 | 7 | 2 | 0 | 0 | 0 |
| 47610 Kirjojen vähittäiskauppa | 390 | 306 | 61 | 16 | 6 | 0 | 1 |
| 47621 Paperi- ja toimistotarv. vähittäiskauppa | 367 | 339 | 22 | 6 | 0 | 0 | 0 |
| 47622 Aikakausjulk. ja lehtien vähittäiskauppa | 39 | 38 | 1 | 0 | 0 | 0 | 0 |
| 47630 Musiikki-, videotallent. vähittäiskauppa | 86 | 81 | 4 | 1 | 0 | 0 | 0 |
| 47641 Urheiluväl., polkupyörien vähittäiskauppa | 1 260 | 1 063 | 110 | 63 | 23 | 1 | 0 |
| 47642 Veneiden ja veneilytarv. vähittäiskauppa | 226 | 196 | 24 | 4 | 2 | 0 | 0 |
| 47650 Pelien ja leikkikalujen vähittäiskauppa | 154 | 127 | 24 | 3 | 0 | 0 | 0 |
| 47711 Naisten vaatteiden vähittäiskauppa | 571 | 502 | 54 | 12 | 3 | 0 | 0 |
| 47712 Miesten vaatteiden vähittäiskauppa | 145 | 124 | 19 | 2 | 0 | 0 | 0 |
| 47713 Lastenvaatteiden vähittäiskauppa | 220 | 207 | 11 | 2 | 0 | 0 | 0 |
| 47714 Turkisten ja nahkavaatt. vähittäiskauppa | 65 | 65 | 0 | 0 | 0 | 0 | 0 |
| 47715 Lakkien ja hattujen vähittäiskauppa | 24 | 23 | 1 | 0 | 0 | 0 | 0 |
| 47719 Vaatteiden yleisvähittäiskauppa | 1 820 | 1 322 | 319 | 126 | 49 | 3 | 1 |
| 47721 Jalkineiden vähittäiskauppa | 463 | 401 | 54 | 7 | 1 | 0 | 0 |
| 47722 Laukkujen vähittäiskauppa | 112 | 105 | 7 | 0 | 0 | 0 | 0 |
| 47730 Apteekit | 809 | 310 | 214 | 223 | 54 | 7 | 1 |

Taulukko 7 Toimipaikat toimialoittain (tarkin taso) ja henkilöstön suuruusluokan mukaan 30.9.2010
Tabell Arbetsställen efter näringsgren (detaljerad nivå) och antalet anställda 30.9.2010
Table Establishments by industry (detail level) and according to personnel size 30.9.2010

| Toimiala Näringsgren Industry | Yhteensä Totalt Total | Henkilöstön suuruusluokka - Antalet anställda - Personnel size | | | | | | |
|-------------------------------------|--|--|---------------|--------------|--------------|------------|-------------|------------|
| | | 0-1 0-4 | 2 5-9 | 3 10-19 | 4 20-49 | 5 50-99 | 6-9 100+ | |
| 47740 | Terveystarvikkeiden vähittäiskauppa | 198 | 175 | 15 | 6 | 2 | 0 | 0 |
| 47750 | Kosmetiikan ja hygieniatuotteiden vähittäiskauppa | 599 | 549 | 47 | 3 | 0 | 0 | 0 |
| 47761 | Kukkien vähittäiskauppa | 905 | 867 | 32 | 5 | 1 | 0 | 0 |
| 47762 | Kukkakioskit | 53 | 52 | 1 | 0 | 0 | 0 | 0 |
| 47763 | Puutarha-alan vähittäiskauppa | 240 | 201 | 26 | 9 | 4 | 0 | 0 |
| 47764 | Lemmikkieläinten, niiden ruokien, tarvikkeiden vähittäiskauppa | 493 | 476 | 15 | 0 | 2 | 0 | 0 |
| 47770 | Kultasepänteosten ja kellojen vähittäiskauppa | 667 | 579 | 70 | 14 | 4 | 0 | 0 |
| 47781 | Taideliikkeet | 308 | 306 | 2 | 0 | 0 | 0 | 0 |
| 47782 | Valokuvausalan vähittäiskauppa | 276 | 259 | 15 | 2 | 0 | 0 | 0 |
| 47783 | Optisen alan vähittäiskauppa | 802 | 677 | 103 | 20 | 2 | 0 | 0 |
| 47784 | Lastenvaunujen ja -tarvikkeiden vähittäiskauppa | 136 | 124 | 11 | 1 | 0 | 0 | 0 |
| 47785 | Lahjatarvikkeiden, askartelutarvikkeiden vähittäiskauppa | 1 130 | 1 082 | 43 | 4 | 1 | 0 | 0 |
| 47789 | Muiden uusien tavaroiden vähittäiskauppa | 1 049 | 1 032 | 12 | 4 | 1 | 0 | 0 |
| 47791 | Antikkiliikkeet | 170 | 167 | 3 | 0 | 0 | 0 | 0 |
| 47792 | Antikvariaattikauppa | 174 | 174 | 0 | 0 | 0 | 0 | 0 |
| 47793 | Huutokauppakamareet | 48 | 46 | 0 | 2 | 0 | 0 | 0 |
| 47799 | Muiden käytettyjen tavaroiden vähittäiskauppa | 810 | 740 | 42 | 14 | 14 | 0 | 0 |
| 47810 | Elintarvikkeiden vähittäiskauppa toreilla | 196 | 194 | 2 | 0 | 0 | 0 | 0 |
| 47820 | Tekstiilien, vaatteiden, jalkineiden vähittäiskauppa toreilla | 29 | 29 | 0 | 0 | 0 | 0 | 0 |
| 47890 | Muiden tavaroiden vähittäiskauppa toreilla | 100 | 98 | 1 | 1 | 0 | 0 | 0 |
| 47911 | Kirjojen, musiikin, postimyynin, verkkokaupan toiminta | 62 | 59 | 1 | 1 | 1 | 0 | 0 |
| 47912 | Vaatteiden postimyynin ja verkkokaupan toiminta | 112 | 108 | 3 | 1 | 0 | 0 | 0 |
| 47913 | Laajan valikoiman postimyynin ja verkkokaupan toiminta | 154 | 149 | 2 | 1 | 1 | 1 | 0 |
| 47919 | Muu postimyynin ja verkkokaupan toiminta | 350 | 334 | 9 | 4 | 2 | 1 | 0 |
| 47990 | Muu vähittäiskauppa muualla kuin myymälä | 2 580 | 2 551 | 22 | 5 | 0 | 2 | 0 |
| H | Kuljetus ja varastointi | 24 870 | 21 149 | 1 783 | 1 028 | 612 | 167 | 131 |
| 49 | Maaliikenne ja putkijohtokuljetus | 20 927 | 18 596 | 1 283 | 646 | 300 | 68 | 34 |
| 49100 | Rautateiden henkilöliikenne, kaukoliikenne | 70 | 68 | 1 | 0 | 0 | 0 | 1 |
| 49200 | Rautateiden tavaraliikenne | 23 | 22 | 1 | 0 | 0 | 0 | 0 |
| 49310 | Paikallisliikenne | 154 | 66 | 23 | 18 | 25 | 8 | 14 |
| 49320 | Taksiliikenne | 8 631 | 8 478 | 113 | 27 | 10 | 3 | 0 |
| 49391 | Säännöllinen linja-autojen kaukoliikenne | 156 | 45 | 31 | 35 | 31 | 8 | 6 |
| 49392 | Linja-autojen tilausliikenne | 383 | 304 | 44 | 22 | 10 | 2 | 1 |
| 49399 | Muualla luokittelematon henkilöliikenne | 62 | 59 | 0 | 3 | 0 | 0 | 0 |
| 49410 | Tieliikenteen tavarankuljetus | 11 254 | 9 393 | 1 054 | 531 | 219 | 46 | 11 |
| 49420 | Muuttopalvelut | 188 | 159 | 15 | 9 | 4 | 0 | 1 |
| 49500 | Putkijohtokuljetus | 6 | 2 | 1 | 1 | 1 | 1 | 0 |
| 50 | Vesiliikenne | 419 | 304 | 43 | 30 | 18 | 9 | 15 |
| 50101 | Meriliikenteen henkilökuljetus | 104 | 67 | 10 | 7 | 8 | 4 | 8 |
| 50102 | Rannikkovesiliikenteen henkilökuljetus | 75 | 67 | 4 | 4 | 0 | 0 | 0 |
| 50201 | Meriliikenteen tavarankuljetus | 123 | 68 | 19 | 14 | 10 | 5 | 7 |
| 50202 | Rannikkovesiliikenteen tavarankuljetus | 25 | 23 | 1 | 1 | 0 | 0 | 0 |
| 50300 | Sisävesiliikenteen henkilökuljetus | 80 | 71 | 6 | 3 | 0 | 0 | 0 |
| 50400 | Sisävesiliikenteen tavarankuljetus | 12 | 8 | 3 | 1 | 0 | 0 | 0 |
| 51 | Ilmaliikenne | 99 | 71 | 9 | 7 | 3 | 3 | 6 |
| 51101 | Säännöllinen lentoliikenne | 50 | 34 | 4 | 4 | 2 | 1 | 5 |
| 51102 | Tilauslentoliikenne | 44 | 37 | 3 | 1 | 1 | 1 | 1 |
| 51210 | Lentoliikenteen tavarankuljetus | 5 | 0 | 2 | 2 | 0 | 1 | 0 |
| 52 | Varastointi ja liikennettä palv. toiminta | 2 514 | 1 791 | 295 | 203 | 150 | 37 | 38 |
| 52100 | Varastointi | 300 | 195 | 46 | 25 | 22 | 7 | 5 |
| 52211 | Linja-autoasemat | 78 | 52 | 15 | 6 | 3 | 2 | 0 |

Taulukko 7 Toimipaikat toimialoittain (tarkin taso) ja henkilöstön suuruusluokan mukaan 30.9.2010
 Tabell Arbetsställen efter näringsgren (detaljerad nivå) och antalet anställda 30.9.2010
 Table Establishments by industry (detail level) and according to personnel size 30.9.2010

| Toimiala Näringsgren Industry | Yhteensä Totalt Total | Henkilöstön suuruusluokka - Antalet anställda - Personnel size | | | | | | |
|-------------------------------------|--|--|---------------|--------------|------------|------------|-------------|------------|
| | | 0-1 0-4 | 2 5-9 | 3 10-19 | 4 20-49 | 5 50-99 | 6-9 100+ | |
| 52212 | Tieliikenteen terminaalitoiminta | 87 | 50 | 13 | 10 | 12 | 1 | 1 |
| 52213 | Maksullinen pysäköinti | 97 | 85 | 7 | 3 | 2 | 0 | 0 |
| 52219 | Muu maaliikennettä palveleva toiminta | 236 | 222 | 11 | 1 | 1 | 1 | 0 |
| 52221 | Satamat | 31 | 22 | 2 | 3 | 3 | 1 | 0 |
| 52229 | Muu vesiliikennettä palveleva toiminta | 87 | 59 | 7 | 12 | 7 | 1 | 1 |
| 52230 | Ilmailiikennettä palveleva toiminta | 137 | 64 | 18 | 20 | 21 | 8 | 6 |
| 52240 | Lastinkäsittely | 268 | 151 | 47 | 26 | 24 | 8 | 12 |
| 52291 | Huolinta ja rahtaus | 832 | 582 | 99 | 83 | 48 | 7 | 13 |
| 52299 | Muu kuljetusväilytys | 361 | 309 | 30 | 14 | 7 | 1 | 0 |
| 53 | Posti- ja kuriiritoiminta | 911 | 387 | 153 | 142 | 141 | 50 | 38 |
| 53100 | Postin yleispalvelu | 539 | 93 | 122 | 120 | 129 | 42 | 33 |
| 53200 | Muu posti-, jakelu- ja kuriiritoiminta | 372 | 294 | 31 | 22 | 12 | 8 | 5 |
| I | Majoitus- ja ravitsemistoiminta | 15 183 | 11 856 | 2 039 | 861 | 369 | 43 | 15 |
| 55 | Majoitus | 2 189 | 1 726 | 174 | 128 | 125 | 29 | 7 |
| 55101 | Hotellit | 691 | 288 | 128 | 115 | 124 | 29 | 7 |
| 55109 | Motellit ja matkustajakodit | 259 | 239 | 14 | 6 | 0 | 0 | 0 |
| 55201 | Retkeilymajat | 29 | 27 | 2 | 0 | 0 | 0 | 0 |
| 55209 | Lomakylät yms. majoitus | 227 | 210 | 14 | 2 | 1 | 0 | 0 |
| 55300 | Leirintäalueet ja asuntovaunalueet | 178 | 169 | 7 | 2 | 0 | 0 | 0 |
| 55901 | Asuntolat ja täysihoidot yms. | 10 | 8 | 2 | 0 | 0 | 0 | 0 |
| 55902 | Maatilamatkailu, bed & breakfast | 156 | 155 | 1 | 0 | 0 | 0 | 0 |
| 55903 | Lomamökkien vuokraus | 390 | 387 | 3 | 0 | 0 | 0 | 0 |
| 55909 | Muulla luokittelematon majoitustoiminta | 249 | 243 | 3 | 3 | 0 | 0 | 0 |
| 56 | Ravitsemistoiminta | 12 994 | 10 130 | 1 865 | 733 | 244 | 14 | 8 |
| 56101 | Ravintolat | 4 200 | 3 006 | 756 | 322 | 104 | 9 | 3 |
| 56102 | Kahvila-ravintolat | 3 870 | 3 128 | 471 | 177 | 91 | 3 | 0 |
| 56103 | Ruokakioskit | 719 | 662 | 42 | 14 | 1 | 0 | 0 |
| 56210 | Pitopalvelu | 1 037 | 986 | 40 | 9 | 2 | 0 | 0 |
| 56290 | Henkilöstö- ja laitosruokat | 1 668 | 1 041 | 396 | 179 | 45 | 2 | 5 |
| 56301 | Olut- ja drinkkibaarit | 455 | 374 | 67 | 14 | 0 | 0 | 0 |
| 56302 | Kahvilat ja kahvibaarit | 1 045 | 933 | 93 | 18 | 1 | 0 | 0 |
| J | Informaatio ja viestintä | 12 934 | 10 767 | 941 | 535 | 399 | 144 | 148 |
| 58 | Kustannustoiminta | 1 770 | 1 304 | 197 | 129 | 66 | 39 | 35 |
| 58110 | Kirjojen kustantaminen | 485 | 425 | 28 | 15 | 10 | 3 | 4 |
| 58120 | Hakemistojen, postituslist. julkaiseminen | 36 | 7 | 3 | 7 | 7 | 6 | 6 |
| 58130 | Sanomalehtien kustantaminen | 375 | 239 | 61 | 24 | 19 | 18 | 14 |
| 58141 | Paikall., harv. ilm. sanomaleht. kust. | 173 | 73 | 48 | 47 | 3 | 2 | 0 |
| 58142 | Aikakauslehtien kustantaminen | 298 | 207 | 35 | 26 | 20 | 5 | 5 |
| 58190 | Muu kustannustoiminta | 256 | 237 | 10 | 5 | 1 | 2 | 1 |
| 58210 | Tietokonepelien kustantaminen | 16 | 14 | 1 | 0 | 0 | 0 | 1 |
| 58290 | Muu ohjelmistojen kustantaminen | 131 | 102 | 11 | 5 | 6 | 3 | 4 |
| 59 | Elokuva, TV-ohjelm. tuot.; musiikin kust. | 2 130 | 1 961 | 93 | 34 | 35 | 6 | 1 |
| 59110 | Elokuviin, videoiden, TV-ohjelm. tuotanto | 1 082 | 988 | 42 | 22 | 23 | 6 | 1 |
| 59120 | Elokuviin, videoiden, TV-ohj. jälkituotanto | 79 | 64 | 9 | 4 | 2 | 0 | 0 |
| 59130 | Elokuviin, videoiden, TV-ohjelmien levitys | 40 | 30 | 7 | 0 | 3 | 0 | 0 |
| 59140 | Elokuviin esittäminen | 121 | 93 | 20 | 4 | 4 | 0 | 0 |
| 59200 | Äänitysstudiot; musiikin kustantaminen | 808 | 786 | 15 | 4 | 3 | 0 | 0 |
| 60 | Radio- ja televisioitoiminta | 127 | 74 | 18 | 12 | 16 | 2 | 5 |
| 60100 | Radio-ohjelm. tuottaminen ja lähettäminen | 83 | 51 | 10 | 8 | 12 | 1 | 1 |
| 60201 | TV-ohjelmien tuottaminen ja lähettäminen | 35 | 19 | 6 | 3 | 2 | 1 | 4 |
| 60202 | Maksulliset tv-kanavat | 9 | 4 | 2 | 1 | 2 | 0 | 0 |

Taulukko 7 Toimipaikat toimialoittain (tarkin taso) ja henkilöstön suuruusluokan mukaan 30.9.2010
Tabell Arbetsställen efter näringsgren (detaljerad nivå) och antalet anställda 30.9.2010
Table Establishments by industry (detail level) and according to personnel size 30.9.2010

| Toimiala Näringsgren Industry | Yhteensä Totalt Total | Henkilöstön suuruusluokka - Antalet anställda - Personnel size | | | | | | |
|-------------------------------------|--|--|---------------|--------------|------------|------------|-------------|-----------|
| | | 0-1 0-4 | 2 5-9 | 3 10-19 | 4 20-49 | 5 50-99 | 6-9 100+ | |
| 61 | Televiestintä | 705 | 480 | 83 | 44 | 45 | 23 | 30 |
| 61100 | Langallisen verkon hallinta ja palvelut | 304 | 176 | 37 | 24 | 27 | 17 | 23 |
| 61200 | Langattoman verkon hallinta ja palvelut | 318 | 241 | 34 | 16 | 15 | 5 | 7 |
| 61900 | Muut televiestintäpalvelut | 83 | 63 | 12 | 4 | 3 | 1 | 0 |
| 62 | Ohjelm., konsult., siihen liitt. toiminta | 7 242 | 6 121 | 498 | 283 | 207 | 68 | 65 |
| 62010 | Ohjelmistojen suunnittelu ja valmistus. | 4 509 | 3 711 | 365 | 203 | 157 | 39 | 34 |
| 62020 | Atk-laitteisto-, ohjelmistokonsultointi | 2 155 | 1 941 | 101 | 60 | 27 | 15 | 11 |
| 62030 | Tietojenkäsittelyn käyttö- ja hallintapalvelut | 433 | 335 | 27 | 16 | 22 | 13 | 20 |
| 62090 | Muu laitteisto- ja tietotekn. palvelutoim. | 145 | 134 | 5 | 4 | 1 | 1 | 0 |
| 63 | Tietopalvelutoiminta | 960 | 827 | 52 | 33 | 30 | 6 | 12 |
| 63110 | Tietojenkäsittely, palvelintilan vuokraus | 582 | 484 | 38 | 27 | 19 | 4 | 10 |
| 63120 | Verkkoportaalit | 250 | 233 | 8 | 3 | 4 | 2 | 0 |
| 63910 | Uutistoimistot | 55 | 48 | 2 | 2 | 2 | 0 | 1 |
| 63990 | Muulla luokit. tietopalvelutoiminta | 73 | 62 | 4 | 1 | 5 | 0 | 1 |
| K | Rahoitus- ja vakuutus toiminta | 4 972 | 3 457 | 704 | 456 | 232 | 60 | 63 |
| 64 | Rahoituspalvelut | 3 265 | 2 181 | 508 | 334 | 162 | 38 | 42 |
| 64190 | Muu pankkitoiminta | 1 507 | 554 | 447 | 294 | 141 | 32 | 39 |
| 64200 | Rahoitusalan holdingyhtiöiden toim. | 114 | 108 | 4 | 2 | 0 | 0 | 0 |
| 64300 | Rahastotoiminta | 56 | 53 | 2 | 0 | 1 | 0 | 0 |
| 64910 | Rahoitusleasing | 20 | 13 | 2 | 1 | 3 | 1 | 0 |
| 64920 | Muu luotonanto | 130 | 82 | 19 | 16 | 6 | 4 | 3 |
| 64990 | Muulla luokittelemattomat rahoituspalvelut | 1 438 | 1 371 | 34 | 21 | 11 | 1 | 0 |
| 65 | Vakuutus toiminta (pl. pakoll. sos.vak.) | 646 | 392 | 117 | 69 | 36 | 12 | 20 |
| 65110 | Henkivakuutus toiminta | 73 | 58 | 3 | 4 | 4 | 0 | 4 |
| 65121 | Vahinkovakuutusyhtiöt | 383 | 193 | 81 | 53 | 29 | 12 | 15 |
| 65122 | Vakuutusyhdistykset | 180 | 136 | 32 | 10 | 2 | 0 | 0 |
| 65129 | Muu vahinkovakuutus | 6 | 2 | 0 | 2 | 1 | 0 | 1 |
| 65300 | Eläkevakuutus toiminta | 4 | 3 | 1 | 0 | 0 | 0 | 0 |
| 66 | Rahoitusta ja vakuuttam. palv. toiminta | 1 061 | 884 | 79 | 53 | 34 | 10 | 1 |
| 66110 | Pörssi toiminta, rah.markk. hall. tukipalvelut | 8 | 6 | 1 | 0 | 1 | 0 | 0 |
| 66120 | Arvopaper. ja raaka-ainesop. välittäminen | 58 | 29 | 15 | 9 | 4 | 1 | 0 |
| 66190 | Muu rahoitusta palveleva toiminta | 436 | 386 | 23 | 14 | 9 | 4 | 0 |
| 66210 | Riskin- ja vahingonarviointi | 32 | 21 | 1 | 8 | 0 | 2 | 0 |
| 66220 | Vakuutusasiamiesten ja -välittäjien toiminta | 309 | 294 | 11 | 0 | 4 | 0 | 0 |
| 66290 | Muu vakuutus toimintaa avustava toiminta | 56 | 47 | 2 | 4 | 2 | 1 | 0 |
| 66300 | Omaisuu denhoito toiminta | 162 | 101 | 26 | 18 | 14 | 2 | 1 |
| L | Kiinteistöalan toiminta | 11 708 | 10 890 | 497 | 212 | 93 | 13 | 3 |
| 68 | Kiinteistöalan toiminta | 11 708 | 10 890 | 497 | 212 | 93 | 13 | 3 |
| 68100 | Omien kiinteistöjen kauppa | 472 | 445 | 14 | 6 | 6 | 1 | 0 |
| 68201 | Asuntojen vuokraus | 737 | 596 | 75 | 23 | 39 | 3 | 1 |
| 68202 | Asuntojen ja asuinkiinteistöjen hallinta | 3 357 | 3 327 | 20 | 7 | 3 | 0 | 0 |
| 68209 | Muiden kiinteistöjen vuokraus ja hallinta | 3 886 | 3 761 | 81 | 29 | 12 | 2 | 1 |
| 68310 | Kiinteistöönvälitys | 1 772 | 1 516 | 166 | 77 | 11 | 1 | 1 |
| 68320 | Kiinteistöjen isännöinti | 1 484 | 1 245 | 141 | 70 | 22 | 6 | 0 |
| M | Ammatill., tieteell. ja tekninen toiminta | 43 099 | 39 583 | 1 917 | 911 | 505 | 109 | 74 |
| 69 | Lakiasia in- ja laskentatoimen palvelut | 7 776 | 7 039 | 477 | 147 | 79 | 22 | 12 |
| 69101 | Asianajotoimistot | 904 | 809 | 61 | 16 | 9 | 5 | 4 |
| 69102 | Lakiasia in toimistot | 773 | 758 | 11 | 2 | 2 | 0 | 0 |

Taulukko 7 Toimipaikat toimialoittain (tarkin taso) ja henkilöstön suuruusluokan mukaan 30.9.2010
 Tabell Arbetsställen efter näringsgren (detaljerad nivå) och antalet anställda 30.9.2010
 Table Establishments by industry (detail level) and according to personnel size 30.9.2010

| Toimiala Näringsgren Industry | Yhteensä Totalt Total | Henkilöstön suuruusluokka - Antalet anställda - Personnel size | | | | | |
|--|-----------------------------|--|--------------|------------|------------|------------|-------------|
| | | 0-1 0-4 | 2 5-9 | 3 10-19 | 4 20-49 | 5 50-99 | 6-9 100+ |
| 69103 Patenttitoimistot | 48 | 27 | 7 | 6 | 5 | 1 | 2 |
| 69109 Muu lakiasian palvelu | 151 | 146 | 5 | 0 | 0 | 0 | 0 |
| 69201 Kirjanpito- ja tilinpäätöspalvelu | 5 222 | 4 677 | 369 | 107 | 53 | 14 | 2 |
| 69202 Tilintarkastuspalvelu | 582 | 534 | 23 | 11 | 9 | 1 | 4 |
| 69209 Muu laskentatoimen palvelu | 96 | 88 | 1 | 5 | 1 | 1 | 0 |
| 70 Pääkont. toim.; liikk.johdon konsultointi | 9 629 | 9 201 | 245 | 113 | 53 | 11 | 6 |
| 70100 Pääkonttorien toiminta | 1 | 0 | 0 | 0 | 1 | 0 | 0 |
| 70210 Suhdetoiminta ja viestintä | 731 | 686 | 27 | 15 | 3 | 0 | 0 |
| 70220 Muu liikkeenjohdon konsultointi | 8 897 | 8 515 | 218 | 98 | 49 | 11 | 6 |
| 71 Arkkit.- ja ins.palvelut; tekninen testaus | 10 658 | 9 223 | 721 | 401 | 228 | 44 | 41 |
| 71110 Arkkitehtipalvelut | 1 961 | 1 793 | 88 | 58 | 21 | 1 | 0 |
| 71121 Yhdyskuntasuunnittelu | 689 | 605 | 34 | 30 | 13 | 2 | 5 |
| 71122 Maa- ja vesirakentamisen tekninen palvelu | 271 | 224 | 15 | 15 | 13 | 2 | 2 |
| 71123 Rakennetekninen palvelu | 1 122 | 990 | 73 | 37 | 13 | 5 | 4 |
| 71124 LVI-tekninen suunnittelu | 602 | 526 | 40 | 26 | 8 | 0 | 2 |
| 71125 Sähkötekninen suunnittelu | 875 | 771 | 59 | 28 | 17 | 0 | 0 |
| 71126 Muu rakennustekninen palvelu | 1 874 | 1 731 | 80 | 37 | 19 | 5 | 2 |
| 71127 Kone- ja prosessisuunnittelu | 1 877 | 1 527 | 127 | 95 | 84 | 22 | 22 |
| 71129 Muu tekninen palvelu | 597 | 557 | 19 | 6 | 7 | 6 | 2 |
| 71201 Autokatsastus | 296 | 116 | 138 | 35 | 7 | 0 | 0 |
| 71202 Muu tekninen testaus ja analysointi | 494 | 383 | 48 | 34 | 26 | 1 | 2 |
| 72 Tieteellinen tutkimus ja kehittäminen | 692 | 533 | 56 | 47 | 37 | 12 | 7 |
| 72110 Biotekninen tutkimus ja kehittäminen | 71 | 58 | 4 | 6 | 2 | 0 | 1 |
| 72191 Lääketieteellinen tutkimus, kehittäminen | 207 | 150 | 16 | 14 | 18 | 7 | 2 |
| 72192 Muu luonnontiet. tutkimus, kehittäminen | 121 | 87 | 13 | 10 | 7 | 3 | 1 |
| 72193 Tekniikan tutkimus ja kehittäminen | 199 | 158 | 18 | 13 | 5 | 2 | 3 |
| 72200 Yhteisk.tiet., human. tutk., kehittäminen | 94 | 80 | 5 | 4 | 5 | 0 | 0 |
| 73 Mainostoiminta ja markkinatutkimus | 4 489 | 4 067 | 216 | 118 | 69 | 12 | 7 |
| 73111 Mainostoimistot | 3 381 | 3 101 | 149 | 76 | 46 | 6 | 3 |
| 73112 Suora- ja ulkomainonta | 346 | 303 | 13 | 16 | 8 | 4 | 2 |
| 73119 Muu mainospalvelu | 416 | 376 | 26 | 11 | 2 | 1 | 0 |
| 73120 Mainostilan vuokraus ja myynti | 173 | 158 | 8 | 4 | 3 | 0 | 0 |
| 73200 Markkina- ja mielipidetutkimukset | 173 | 129 | 20 | 11 | 10 | 1 | 2 |
| 74 Muut erikoist. palvelut liike-elämälle | 8 698 | 8 440 | 148 | 66 | 35 | 8 | 1 |
| 74101 Graafinen muotoilu | 905 | 899 | 5 | 1 | 0 | 0 | 0 |
| 74102 Sisustussuunnittelu | 1 172 | 1 158 | 11 | 3 | 0 | 0 | 0 |
| 74109 Teollinen muotoilu ym. | 669 | 650 | 11 | 5 | 3 | 0 | 0 |
| 74201 Valokuvaamot ja muu kuvaustoiminta | 1 472 | 1 443 | 18 | 6 | 3 | 2 | 0 |
| 74202 Valokuvien kehittäminen | 22 | 18 | 1 | 0 | 2 | 1 | 0 |
| 74300 Kääntäminen ja tulkkaus | 1 687 | 1 641 | 26 | 9 | 8 | 2 | 1 |
| 74901 Ohjelmatoimistot ja manageripalvelut | 1 350 | 1 291 | 36 | 16 | 5 | 2 | 0 |
| 74909 Muu ammatill., tieteell. ja tekninen toiminta | 1 421 | 1 340 | 40 | 26 | 14 | 1 | 0 |
| 75 Eläinlääkintäpalvelut | 1 157 | 1 080 | 54 | 19 | 4 | 0 | 0 |
| 75000 Eläinlääkintäpalvelut | 1 157 | 1 080 | 54 | 19 | 4 | 0 | 0 |
| N Hallinto- ja tukipalvelutoiminta | 16 891 | 14 099 | 1 148 | 732 | 583 | 190 | 139 |
| 77 Vuokraus- ja leasingtoiminta | 1 947 | 1 721 | 136 | 52 | 32 | 5 | 1 |
| 77110 Autojen, kevyiden moottoriajon. vuokraus | 463 | 422 | 30 | 6 | 4 | 1 | 0 |
| 77120 K-autojen ja raskaiden ajon. vuokraus | 85 | 80 | 2 | 3 | 0 | 0 | 0 |
| 77210 Vapaa-ajan ja urheiluvälineiden vuokraus | 97 | 89 | 8 | 0 | 0 | 0 | 0 |
| 77220 Videofilmien vuokraus | 116 | 109 | 7 | 0 | 0 | 0 | 0 |
| 77290 Muiden kotitaloustavaroiden vuokraus | 74 | 68 | 5 | 1 | 0 | 0 | 0 |
| 77310 Maatalouskoneiden ja -laitteiden vuokraus | 108 | 108 | 0 | 0 | 0 | 0 | 0 |

Taulukko 7 Toimipaikat toimialoittain (tarkin taso) ja henkilöstön suuruusluokan mukaan 30.9.2010
Tabell Arbetsställen efter näringsgren (detaljerad nivå) och antalet anställda 30.9.2010
Table Establishments by industry (detail level) and according to personnel size 30.9.2010

| Toimiala Näringsgren Industry | Yhteensä Totalt Total | Henkilöstön suuruusluokka - Antalet anställda - Personnel size | | | | | |
|--|-----------------------------|--|------------|------------|------------|------------|-------------|
| | | 0-1 0-4 | 2 5-9 | 3 10-19 | 4 20-49 | 5 50-99 | 6-9 100+ |
| 77320 Rakennuskoneiden ja -laitteiden vuokraus | 451 | 338 | 57 | 32 | 20 | 4 | 0 |
| 77330 Toimisto- ja tietokoneiden vuokraus | 31 | 29 | 1 | 0 | 1 | 0 | 0 |
| 77340 Vesiliikennevälineiden vuokraus ja leasing | 25 | 24 | 1 | 0 | 0 | 0 | 0 |
| 77350 Ilmailukonevälineiden vuokraus ja leasing | 25 | 25 | 0 | 0 | 0 | 0 | 0 |
| 77390 Muiden koneiden ja laitteiden vuokraus | 418 | 385 | 21 | 6 | 5 | 0 | 1 |
| 77400 Henkisen omaisuuden leasing | 54 | 44 | 4 | 4 | 2 | 0 | 0 |
| 78 Työllistämistoiminta | 1 609 | 928 | 175 | 165 | 204 | 85 | 52 |
| 78100 Työnvälitystoiminta | 54 | 39 | 8 | 3 | 4 | 0 | 0 |
| 78200 Työvoiman vuokraus | 1 321 | 707 | 144 | 147 | 192 | 81 | 50 |
| 78300 Muut henkilöstön hankintapalvelut | 234 | 182 | 23 | 15 | 8 | 4 | 2 |
| 79 Matkatoim., -järjestäjät, varauspalvelut | 1 978 | 1 786 | 122 | 43 | 19 | 4 | 4 |
| 79110 Matkatoimistojen toiminta | 349 | 255 | 59 | 20 | 11 | 1 | 3 |
| 79120 Matkanjärjestäjien toiminta | 215 | 187 | 17 | 6 | 2 | 2 | 1 |
| 79900 Varauspalvelut, matkaoppaiden palvelut | 1 414 | 1 344 | 46 | 17 | 6 | 1 | 0 |
| 80 Turvall., vartiointi- ja etsiväpalvelut | 852 | 678 | 55 | 39 | 54 | 14 | 12 |
| 80100 Yksityiset turvallisuuspalvelut | 609 | 452 | 42 | 35 | 54 | 14 | 12 |
| 80200 Turvallisuusjärjestelmät | 240 | 223 | 13 | 4 | 0 | 0 | 0 |
| 80300 Etsivätoiminta | 3 | 3 | 0 | 0 | 0 | 0 | 0 |
| 81 Kiinteistön- ja maisemanhoito | 8 760 | 7 616 | 488 | 323 | 206 | 66 | 61 |
| 81100 Kiinteistönhoito | 3 014 | 2 511 | 212 | 163 | 90 | 27 | 11 |
| 81210 Kiinteistöjen siivous | 3 853 | 3 403 | 168 | 116 | 86 | 36 | 44 |
| 81220 Muu rakennus- ja teollisuussiivous | 563 | 488 | 38 | 17 | 18 | 2 | 0 |
| 81291 Katujen ja teiden puhtaanapito | 407 | 382 | 14 | 5 | 2 | 0 | 4 |
| 81299 Muualla luokittelemattomat siivouspalvelut | 231 | 208 | 14 | 4 | 4 | 0 | 1 |
| 81300 Maisemanhoitopalvelut | 692 | 624 | 42 | 18 | 6 | 1 | 1 |
| 82 Hallinto- ja tukipalvelut liike-elämälle | 1 745 | 1 370 | 172 | 110 | 68 | 16 | 9 |
| 82110 Yhdistetyt toimistopalvelut | 257 | 230 | 19 | 4 | 4 | 0 | 0 |
| 82191 Sihteerin- ja muu toimistopalvelu | 154 | 135 | 13 | 4 | 1 | 1 | 0 |
| 82192 Postituspalvelut | 25 | 16 | 2 | 2 | 4 | 1 | 0 |
| 82200 Puhelinpalvelukeskusten toiminta | 375 | 200 | 72 | 63 | 27 | 8 | 5 |
| 82300 Messujen ja kongressien järjestäminen | 386 | 332 | 32 | 13 | 8 | 0 | 1 |
| 82910 Perintä- ja luottotietopalvelut | 125 | 89 | 11 | 7 | 12 | 3 | 3 |
| 82920 Pakkauspalvelut | 107 | 82 | 10 | 7 | 7 | 1 | 0 |
| 82990 Muut palvelut liike-elämälle | 316 | 286 | 13 | 10 | 5 | 2 | 0 |
| O Julk. hallinto, maanp., pak. sos.vak. | 402 | 320 | 26 | 25 | 12 | 8 | 11 |
| 84 Julk. hallinto, maanp., pak. sos.vak. | 402 | 320 | 26 | 25 | 12 | 8 | 11 |
| 84110 Julkinen yleishallinto | 8 | 2 | 3 | 1 | 0 | 1 | 1 |
| 84122 Terveystieteiden ja sosiaaliturvan hallinto | 3 | 2 | 0 | 0 | 0 | 0 | 1 |
| 84130 Työvoima- ja elinkeinoasiain hallinto | 19 | 15 | 1 | 2 | 1 | 0 | 0 |
| 84231 Oikeudenhoito | 4 | 2 | 0 | 0 | 1 | 1 | 0 |
| 84232 Vankeinhoito | 3 | 3 | 0 | 0 | 0 | 0 | 0 |
| 84241 Poliisitoimi | 1 | 1 | 0 | 0 | 0 | 0 | 0 |
| 84242 Rajojen vartiointi ja väestönsuojelu | 2 | 2 | 0 | 0 | 0 | 0 | 0 |
| 84250 Palo- ja pelastustoimi | 147 | 140 | 4 | 2 | 1 | 0 | 0 |
| 84302 Lakisääteinen työeläkevakuutus | 42 | 24 | 2 | 6 | 2 | 0 | 8 |
| 84309 Muu pakollinen sosiaalivakuutustoiminta | 173 | 129 | 16 | 14 | 7 | 6 | 1 |
| P Koulutus | 4 851 | 3 993 | 290 | 207 | 226 | 73 | 62 |
| 85 Koulutus | 4 851 | 3 993 | 290 | 207 | 226 | 73 | 62 |
| 85100 Esiasteen koulutus | 3 | 2 | 1 | 0 | 0 | 0 | 0 |
| 85200 Alemman perusasteen koulutus | 46 | 3 | 9 | 16 | 14 | 3 | 1 |

Taulukko 7 Toimipaikat toimialoittain (tarkin taso) ja henkilöstön suuruusluokan mukaan 30.9.2010
 Tabell Arbetsställen efter näringsgren (detaljerad nivå) och antalet anställda 30.9.2010
 Table Establishments by industry (detail level) and according to personnel size 30.9.2010

| Toimiala Näringsgren Industry | Yhteensä Totalt Total | Henkilöstön suuruusluokka - Antalet anställda - Personnel size | | | | | | |
|---|---------------------------------------|--|--------------|--------------|--------------|------------|-------------|-----------|
| | | 0-1 0-4 | 2 5-9 | 3 10-19 | 4 20-49 | 5 50-99 | 6-9 100+ | |
| 85311 Ylemmän perusasteen koulutus | 22 | 2 | 0 | 0 | 15 | 4 | 1 | |
| 85312 Lukiokoulutus | 36 | 0 | 8 | 9 | 17 | 2 | 0 | |
| 85320 Keskiasteen ammatillinen koulutus | 272 | 98 | 49 | 42 | 45 | 24 | 14 | |
| 85420 Korkea-asteen koulutus yliopist. ja amk. | 192 | 38 | 25 | 24 | 47 | 17 | 41 | |
| 85510 Urheilu- ja liikuntakoulutus | 602 | 566 | 19 | 5 | 8 | 4 | 0 | |
| 85520 Taiteen ja musiikin koulutus | 524 | 428 | 39 | 30 | 19 | 8 | 0 | |
| 85530 Kuljettajakoulutus | 715 | 651 | 58 | 6 | 0 | 0 | 0 | |
| 85591 Kansan-, kansalais-, työväenopistot | 134 | 37 | 18 | 39 | 33 | 5 | 2 | |
| 85592 Koulutuskeskukset | 125 | 73 | 15 | 15 | 15 | 5 | 2 | |
| 85593 Kielikoulut ja -opistot | 183 | 165 | 9 | 6 | 2 | 0 | 1 | |
| 85599 Muut koulutusta antavat yksiköt | 1 830 | 1 765 | 39 | 15 | 10 | 1 | 0 | |
| 85600 Koulutusta palveleva toiminta | 167 | 165 | 1 | 0 | 1 | 0 | 0 | |
| Q | Terveys- ja sosiaalipalvelut | 12 074 | 8 405 | 1 682 | 1 175 | 621 | 127 | 64 |
| 86 | Terveyspalvelut | 5 701 | 4 755 | 474 | 241 | 135 | 56 | 40 |
| 86101 Varsinaiset sairaalapalvelut | 33 | 6 | 1 | 5 | 10 | 1 | 10 | |
| 86102 Kuntoutuslaitokset ja sairaskodit | 84 | 20 | 9 | 4 | 16 | 19 | 16 | |
| 86210 Terveyskeskus- ja yleislääkäripalv. | 3 | 0 | 0 | 0 | 1 | 1 | 1 | |
| 86220 Lääkäriasemat ja erikoislääkäripalvelut | 1 286 | 947 | 128 | 107 | 66 | 28 | 10 | |
| 86230 Hammaslääkäripalvelut | 969 | 771 | 135 | 49 | 13 | 1 | 0 | |
| 86901 Fysioterapia | 900 | 791 | 81 | 23 | 4 | 1 | 0 | |
| 86902 Laboratoriotutkimukset | 72 | 51 | 8 | 7 | 2 | 1 | 3 | |
| 86903 Kuvantamistutkimukset | 46 | 32 | 8 | 2 | 4 | 0 | 0 | |
| 86904 Sairaankuljetuspalvelut | 196 | 85 | 71 | 27 | 10 | 3 | 0 | |
| 86909 Muu terveyspalvelu | 2 112 | 2 052 | 33 | 17 | 9 | 1 | 0 | |
| 87 | Sosiaalihuollon laitospalvelut | 2 495 | 809 | 607 | 641 | 369 | 52 | 17 |
| 87101 Ikääntyneiden hoitolaitokset | 111 | 21 | 10 | 26 | 39 | 8 | 7 | |
| 87102 Vammaisten hoitolaitokset | 6 | 1 | 0 | 2 | 2 | 1 | 0 | |
| 87201 Kehitysvamm. laitokset ja asumispalvelut | 209 | 45 | 62 | 74 | 25 | 1 | 2 | |
| 87202 Mielen terveysongelmaisten asumispalvelut | 352 | 137 | 118 | 78 | 17 | 1 | 1 | |
| 87203 Päihdeongelmaisten laitokset | 84 | 27 | 25 | 20 | 10 | 1 | 1 | |
| 87204 Päihdeongelmaisten asumispalvelut | 57 | 36 | 12 | 8 | 1 | 0 | 0 | |
| 87301 Ikääntyneiden palveluasuminen | 816 | 200 | 155 | 250 | 179 | 28 | 4 | |
| 87302 Vammaisten palveluasuminen | 122 | 25 | 28 | 26 | 33 | 10 | 0 | |
| 87901 Lasten ja nuorten laitokset, perhehoito | 638 | 286 | 174 | 127 | 48 | 1 | 2 | |
| 87902 Ensi- ja turvakodit | 36 | 9 | 7 | 15 | 5 | 0 | 0 | |
| 87909 Muut laitokset ja asumispalvelut | 64 | 22 | 16 | 15 | 10 | 1 | 0 | |
| 88 | Sosiaalihuollon avopalvelut | 3 878 | 2 841 | 601 | 293 | 117 | 19 | 7 |
| 88101 Kotipalvelut ikääntyneille ja vammaisille | 1 073 | 969 | 53 | 29 | 18 | 3 | 1 | |
| 88102 Ikääntyneiden päivätoiminta | 17 | 10 | 5 | 2 | 0 | 0 | 0 | |
| 88103 Vammaisten päivä- ja työtoiminta | 67 | 25 | 13 | 16 | 13 | 0 | 0 | |
| 88109 Muut vanhusten ja vammaisten avopalvelut | 155 | 112 | 21 | 10 | 8 | 2 | 2 | |
| 88911 Lasten päiväkodit | 684 | 305 | 253 | 105 | 20 | 1 | 0 | |
| 88919 Muu lasten päivähoito | 210 | 180 | 25 | 4 | 1 | 0 | 0 | |
| 88991 Kotipalvelut muille kuin ikäänt. ja vamm. | 346 | 323 | 18 | 3 | 1 | 1 | 0 | |
| 88992 Päivä-, työtoiminta (pl. ikäänt., vamm.) | 261 | 160 | 45 | 34 | 16 | 5 | 1 | |
| 88993 Avomuotoinen päihdekuntoutus | 52 | 20 | 12 | 14 | 6 | 0 | 0 | |
| 88999 Muut muualla luokit. sos.huoll. avopalvelut | 1 013 | 737 | 156 | 76 | 34 | 7 | 3 | |
| R | Taiteet, viihde ja virkistys | 8 339 | 7 469 | 475 | 253 | 100 | 28 | 14 |
| 90 | Kulttuuri- ja viihdetoiminta | 2 866 | 2 712 | 73 | 41 | 24 | 11 | 5 |
| 90010 Esittävät taiteet | 1 225 | 1 103 | 62 | 26 | 21 | 8 | 5 | |
| 90020 Esittäviä taiteita palveleva toim. | 443 | 419 | 8 | 12 | 2 | 2 | 0 | |
| 90030 Taiteellinen luominen | 1 183 | 1 181 | 2 | 0 | 0 | 0 | 0 | |
| 90040 Taidelaitosten toiminta | 15 | 9 | 1 | 3 | 1 | 1 | 0 | |

Taulukko 7 Toimipaikat toimialoittain (tarkin taso) ja henkilöstön suuruusluokan mukaan 30.9.2010
Tabell Arbetsställen efter näringsgren (detaljerad nivå) och antalet anställda 30.9.2010
Table Establishments by industry (detail level) and according to personnel size 30.9.2010

| Toimiala Näringsgren Industry | Yhteensä Totalt Total | Henkilöstön suuruusluokka - Antalet anställda - Personnel size | | | | | |
|---|-----------------------------|--|--------------|------------|------------|------------|-------------|
| | | 0-1 0-4 | 2 5-9 | 3 10-19 | 4 20-49 | 5 50-99 | 6-9 100+ |
| 91 Kirjastot, arkistot, museot yms. | 231 | 157 | 35 | 22 | 14 | 3 | 0 |
| 91010 Kirjastojen ja arkistojen toiminta | 34 | 22 | 5 | 1 | 4 | 2 | 0 |
| 91020 Museoiden toiminta | 160 | 108 | 27 | 17 | 7 | 1 | 0 |
| 91030 Historiall. nähtäv., rakenn. ja vast. toiminta | 4 | 3 | 0 | 1 | 0 | 0 | 0 |
| 91040 Kasvitiet., eläintarh., luonn.puist. toiminta | 33 | 24 | 3 | 3 | 3 | 0 | 0 |
| 92 Rahapeli- ja vedonlyöntipalvelut | 191 | 114 | 42 | 21 | 8 | 1 | 5 |
| 92000 Rahapeli- ja vedonlyöntipalvelut | 191 | 114 | 42 | 21 | 8 | 1 | 5 |
| 93 Urheilutoim., huvi- ja virkistyspalvelut | 5 051 | 4 486 | 325 | 169 | 54 | 13 | 4 |
| 93110 Urheilulaitosten toiminta | 692 | 524 | 111 | 48 | 8 | 1 | 0 |
| 93120 Urheiluseurojen toiminta | 991 | 852 | 88 | 38 | 11 | 2 | 0 |
| 93130 Kuntokeskukset | 359 | 282 | 43 | 25 | 7 | 2 | 0 |
| 93190 Muu urheilutoiminta | 2 266 | 2 154 | 56 | 33 | 17 | 6 | 0 |
| 93210 Huvi- ja teemapuistojen toiminta | 62 | 40 | 5 | 8 | 6 | 1 | 2 |
| 93291 Hiihto- ja laskettelukeskukset | 77 | 48 | 10 | 11 | 5 | 1 | 2 |
| 93299 Muualla luokit. huvi-, virkistystoiminta | 604 | 586 | 12 | 6 | 0 | 0 | 0 |
| S Muu palvelutoiminta | 26 808 | 24 702 | 1 138 | 510 | 346 | 89 | 23 |
| 94 Järjestöjen toiminta | 7 237 | 5 587 | 850 | 416 | 298 | 69 | 17 |
| 94110 Elinkeinoelämän ja työnantajakärj. toiminta | 355 | 254 | 48 | 22 | 21 | 7 | 3 |
| 94120 Ammattialajärjestöjen toiminta | 384 | 341 | 22 | 17 | 4 | 0 | 0 |
| 94200 Ammattiyhdistysten toiminta | 489 | 381 | 57 | 16 | 22 | 7 | 6 |
| 94910 Seurakunnat ja uskonnolliset järj. | 2 420 | 1 516 | 412 | 244 | 195 | 45 | 8 |
| 94920 Poliittiset järjestöt | 193 | 169 | 13 | 9 | 1 | 1 | 0 |
| 94991 Tutkimusta ja kulttuuria palvelevat järjestöt | 201 | 158 | 26 | 6 | 11 | 0 | 0 |
| 94999 Muualla luokittelemattomat muut järjestöt | 3 195 | 2 768 | 272 | 102 | 44 | 9 | 0 |
| 95 Tietokoneiden ja kotitaloustav. korjaus | 2 190 | 2 070 | 74 | 24 | 18 | 3 | 1 |
| 95110 Tietokoneiden ja niiden oheislait. korjaus | 363 | 315 | 21 | 12 | 12 | 2 | 1 |
| 95120 Viestintälaitteiden korjaus | 44 | 37 | 2 | 1 | 3 | 1 | 0 |
| 95210 Viihde-elektronikan korjaus | 187 | 182 | 4 | 1 | 0 | 0 | 0 |
| 95220 Kotitaloustietokoneiden ja kodin laitt. korjaus | 542 | 495 | 36 | 9 | 2 | 0 | 0 |
| 95230 Jalkineiden ja nahkatavaroiden korjaus | 231 | 228 | 3 | 0 | 0 | 0 | 0 |
| 95240 Huonekalujen ja kodin kalusteiden korjaus | 418 | 415 | 3 | 0 | 0 | 0 | 0 |
| 95250 Kellojen ja korujen korjaus | 75 | 73 | 2 | 0 | 0 | 0 | 0 |
| 95290 Muiden henk.koht., kotitaloustav. korjaus | 330 | 325 | 3 | 1 | 1 | 0 | 0 |
| 96 Muut henkilökohtaiset palvelut | 17 381 | 17 045 | 214 | 70 | 30 | 17 | 5 |
| 96011 Pesulapalvelut yrityksille | 271 | 175 | 30 | 23 | 21 | 17 | 5 |
| 96012 Pesulapalvelut kotitalouksille | 209 | 187 | 20 | 1 | 1 | 0 | 0 |
| 96021 Parturit ja kampaamot | 11 201 | 11 048 | 118 | 29 | 6 | 0 | 0 |
| 96022 Kauneudenhoitopalvelut | 3 001 | 2 978 | 18 | 5 | 0 | 0 | 0 |
| 96030 Hautausoimistojen palvelut | 453 | 428 | 20 | 5 | 0 | 0 | 0 |
| 96040 Kylpylaitokset, solariumit yms. palvelut | 1 099 | 1 089 | 3 | 5 | 2 | 0 | 0 |
| 96090 Muualla luokit. henkilökohtaiset palvelut | 1 147 | 1 140 | 5 | 2 | 0 | 0 | 0 |
| T Kotit. toim. työnant., tavar. palv. tuott. | 46 | 42 | 4 | 0 | 0 | 0 | 0 |
| U Kv. organisaat. ja toimielinten toiminta | 5 | 3 | 1 | 0 | 0 | 0 | 1 |
| X Toimiala tuntematon | 50 | 49 | 1 | 0 | 0 | 0 | 0 |

Taulukko 8 Kuntien ja kuntayhtymien toimipaikat talousarvioasetelmaluokittain 1.1.2009
 Tabell Kommunernas och samkommunernas arbetsställen efter klasser i kommunernas budget upp
 ställning 1.1.2009
 Table Local government establishments according to municipalities budget scheme categories
 1.1.2009

| Kulauskoodi Kod Code | Yhteensä Totalt Total | Henkilöstön suuruusluokka - Antalet anställda - Personnel size | | | | | |
|---|-----------------------------|--|--------------|--------------|--------------|--------------|-------------|
| | | 0-1 0-4 | 2 5-9 | 3 10-19 | 4 20-49 | 5 50-99 | 6-9 100+ |
| Yhteensä - Totalt - Total | 27 840 | 13 883 | 4 112 | 3 986 | 4 189 | 1 137 | 533 |
| 00100 Keskusvaalilautakunta | 25 | 24 | 1 | 0 | 0 | 0 | 0 |
| 00300 Tarkastustoimi | 36 | 30 | 3 | 1 | 1 | 1 | 0 |
| 00400 Kunnanhallitus/kaupunginhallitus | 216 | 193 | 15 | 3 | 4 | 1 | 0 |
| 00500 Velkaneuvonta | 15 | 11 | 3 | 0 | 1 | 0 | 0 |
| 01100-01110 Kunnanvirasto/kaup.kanslia/keskuststo | 510 | 107 | 156 | 120 | 90 | 22 | 15 |
| 01200 Kuntasuunnittelu | 99 | 81 | 4 | 8 | 6 | 0 | 0 |
| 01300 Elinkeinoasiamies | 203 | 185 | 12 | 4 | 2 | 0 | 0 |
| 01400 Asuntolautakunta, asuntotoimisto | 79 | 74 | 5 | 0 | 0 | 0 | 0 |
| 01700 Tiedotustoimisto | 8 | 5 | 1 | 2 | 0 | 0 | 0 |
| 01800-01810 Henkilöstötoimisto, -osasto | 139 | 92 | 17 | 18 | 9 | 2 | 1 |
| 02100 Rahatoimisto, taloustoimisto | 167 | 54 | 61 | 33 | 18 | 0 | 1 |
| 02400 Kunnanarkisto, kaupunginarkisto | 12 | 6 | 0 | 2 | 2 | 2 | 0 |
| 02500 Kunnanasiamies | 37 | 37 | 0 | 0 | 0 | 0 | 0 |
| 10400 Rakennusvalvonta, energianeuvonta | 288 | 241 | 36 | 7 | 3 | 0 | 1 |
| 11100 Palotoimi, hallinto | 39 | 28 | 1 | 2 | 4 | 4 | 0 |
| 11110 Paloasema | 67 | 24 | 7 | 6 | 17 | 9 | 4 |
| 11120 Aluehälytyskeskus | 5 | 3 | 1 | 0 | 0 | 0 | 1 |
| 11140 Aluepelastuslaitos | 304 | 84 | 28 | 76 | 91 | 17 | 8 |
| 11180 Puolivivakkinainen palokunta | 4 | 4 | 0 | 0 | 0 | 0 | 0 |
| 11300 Väestönsuojelu | 63 | 63 | 0 | 0 | 0 | 0 | 0 |
| 11500 Ympäristönsuojelutk, ilmansuojelutk | 125 | 90 | 18 | 12 | 4 | 0 | 1 |
| 11600 Kuluttajaneuvonta | 21 | 20 | 1 | 0 | 0 | 0 | 0 |
| 12700 Pysäköinninvalvonta | 15 | 11 | 3 | 1 | 0 | 0 | 0 |
| 13100 Alkoholitarkastus | 4 | 4 | 0 | 0 | 0 | 0 | 0 |
| 15100 Osoitetoimisto | 2 | 2 | 0 | 0 | 0 | 0 | 0 |
| 16200 Maahanmuuttovirasto | 7 | 0 | 2 | 2 | 3 | 0 | 0 |
| 20100 Terveysvirasto, -lautakunta | 120 | 53 | 31 | 16 | 16 | 2 | 2 |
| 21100 Yleinen terveysvalvonta | 90 | 68 | 14 | 6 | 2 | 0 | 0 |
| 21110 Laboratorio, tarkastusasema | 31 | 21 | 6 | 3 | 0 | 1 | 0 |
| 21500 Työsuojelun valvonta | 32 | 31 | 0 | 0 | 1 | 0 | 0 |
| 21800-21810 Eläinlääkintähuolto | 158 | 143 | 13 | 2 | 0 | 0 | 0 |
| 21900 Erittelemätön ympäristöterveydenhuolto | 26 | 17 | 2 | 3 | 4 | 0 | 0 |
| 22000 Terveyskeskuksen hallinto | 92 | 50 | 23 | 9 | 3 | 3 | 4 |
| 22110-22114 Terveysasema, työterveysasema | 666 | 190 | 92 | 86 | 164 | 98 | 36 |
| 22115 Terveysasema, työterveysasema | 1 | 0 | 0 | 0 | 0 | 1 | 0 |
| 22116-22119 Hammashoitola | 392 | 171 | 88 | 84 | 37 | 10 | 2 |
| 22120 Äitiys- ja lastenneuvola | 315 | 225 | 52 | 29 | 7 | 2 | 0 |
| 22130 Kotisairaanhoido, kouluterveydenhoito | 229 | 113 | 16 | 23 | 53 | 17 | 7 |
| 22210 Terv.keskuksen sairaala/vuodeosasto | 252 | 47 | 3 | 9 | 109 | 53 | 31 |
| 24100 Sairaalalaitosten hallinto | 35 | 11 | 6 | 7 | 3 | 3 | 5 |
| 24110 Sairaala | 225 | 73 | 17 | 14 | 25 | 15 | 81 |
| 24120-24124 Psykiatrinen sairaala | 71 | 14 | 4 | 9 | 11 | 8 | 25 |
| 24126-24129 Mielenterveystoimisto | 172 | 92 | 31 | 25 | 18 | 4 | 2 |
| 24130 Tuberkuloosisairaala | 2 | 1 | 0 | 0 | 0 | 0 | 1 |
| 31100-31110 Sosiaalityön hallinto | 674 | 190 | 143 | 159 | 127 | 38 | 17 |
| 31120 Kasvatusneuvola | 98 | 36 | 30 | 22 | 8 | 2 | 0 |
| 31130 A-klinikka | 65 | 27 | 23 | 11 | 4 | 0 | 0 |
| 31136 Nuorisosasema | 4 | 1 | 1 | 2 | 0 | 0 | 0 |
| 31140 Kehitysvammahuollon avohuoltotsto | 42 | 17 | 12 | 6 | 7 | 0 | 0 |

Taulukko 8 Kuntien ja kuntayhtymien toimipaikat talousarvioasetelmaluokittain 1.1.2009
Tabell Kommunernas och samkommunernas arbetsställen efter klasser i kommunernas budget uppställning 1.1.2009
Table Local government establishments according to municipalities budget scheme categories 1.1.2009

| Kulauskoodi Kod Code | Yhteensä Totalt Total | Henkilöstön suuruusluokka - Antalet anställda - Personnel size | | | | | | |
|----------------------------|--|--|----------|------------|------------|------------|-------------|----|
| | | 0-1 0-4 | 2 5-9 | 3 10-19 | 4 20-49 | 5 50-99 | 6-9 100+ | |
| 31180 | Vastaanottokeskus | 1 | 0 | 0 | 0 | 1 | 0 | 0 |
| 31500 | Kotipalvelu | 467 | 86 | 49 | 102 | 164 | 47 | 19 |
| 32000 | Päivähoidon hallinto | 125 | 62 | 23 | 24 | 10 | 5 | 1 |
| 32010-32040 | Päiväkoti | 2 528 | 638 | 417 | 787 | 660 | 17 | 9 |
| 32050 | Perhepäivähoito | 761 | 372 | 119 | 95 | 119 | 49 | 7 |
| 32060-32062 | Päivähuoltola | 49 | 19 | 12 | 12 | 5 | 1 | 0 |
| 32066-32067 | Harjaantumiskoulu | 32 | 16 | 8 | 3 | 4 | 0 | 1 |
| 32070 | Keh.vam. kerhot/yksityisop./muu avoh. | 72 | 43 | 12 | 10 | 7 | 0 | 0 |
| 32080 | Vanhusten päivähuolto | 67 | 46 | 12 | 3 | 5 | 0 | 1 |
| 32090 | Leikkikentät, päivähoidon kiertävä hstö | 292 | 222 | 52 | 5 | 11 | 1 | 1 |
| 32100 | Vammaisten henkilökohtainen palvelu | 14 | 11 | 1 | 2 | 0 | 0 | 0 |
| 32600 | Suojatyön hallinto | 15 | 9 | 3 | 1 | 1 | 0 | 1 |
| 32610 | Opetus- tai työkeskus | 204 | 85 | 65 | 43 | 11 | 0 | 0 |
| 32620 | Invalidihuollon suojatyökeskus | 33 | 16 | 4 | 10 | 3 | 0 | 0 |
| 32630 | Työtupa | 16 | 10 | 2 | 0 | 2 | 1 | 1 |
| 33010 | Kehitysvammaisten asuntolat | 345 | 146 | 98 | 78 | 22 | 1 | 0 |
| 33020 | Invalidiin palvelutalot | 14 | 2 | 5 | 7 | 0 | 0 | 0 |
| 33030 | PAV-hoitokoti, huoltokoti, ensisuoja | 54 | 26 | 8 | 13 | 5 | 2 | 0 |
| 33040 | Vanhusten palvelutalot | 347 | 129 | 50 | 71 | 63 | 25 | 9 |
| 33600 | Perhehoito | 23 | 14 | 3 | 4 | 0 | 0 | 2 |
| 33700 | Perhehoito (laki 312/92) | 276 | 151 | 51 | 35 | 33 | 5 | 1 |
| 33800 | Omaishoidon tuki | 319 | 57 | 16 | 78 | 111 | 38 | 19 |
| 34010 | Lasten-, erityislusten-, vastaanottokoti | 118 | 31 | 13 | 34 | 31 | 8 | 1 |
| 34016 | Nuorisokoti | 18 | 2 | 4 | 10 | 2 | 0 | 0 |
| 34020 | Kehitysvammahuollon keskuslaitos | 34 | 4 | 1 | 11 | 5 | 2 | 11 |
| 34040 | Huoltola | 12 | 3 | 2 | 3 | 4 | 0 | 0 |
| 34046 | Katkaisuhoitoasema | 10 | 3 | 0 | 4 | 1 | 1 | 1 |
| 34050 | Vanhainkoti | 345 | 38 | 14 | 40 | 153 | 81 | 19 |
| 34060 | Laitohoito | 4 | 1 | 1 | 0 | 1 | 1 | 0 |
| 34600 | Kesäsiirtolat | 3 | 3 | 0 | 0 | 0 | 0 | 0 |
| 34610 | Sosiaalitoimen virkistyskeskukset | 7 | 7 | 0 | 0 | 0 | 0 | 0 |
| 36100 | Oikeusaputoimistot | 13 | 12 | 1 | 0 | 0 | 0 | 0 |
| 36200 | Maatalouslomittajat, lomalk | 172 | 98 | 0 | 0 | 35 | 37 | 2 |
| 40100 | Koulutoimen hallinto, kouluvirasto | 416 | 245 | 59 | 49 | 33 | 20 | 10 |
| 40190 | Koulutoimen yhteinen/muu henkilöstö | 53 | 39 | 7 | 3 | 1 | 2 | 1 |
| 40210-40230 | Peruskoulun ala-/yläaste | 3 416 | 1 241 | 656 | 578 | 823 | 112 | 6 |
| 40290 | Peruskoulujen yhteinen henkilöstö | 349 | 279 | 39 | 17 | 11 | 1 | 2 |
| 40300 | Esiopetus | 71 | 62 | 7 | 1 | 1 | 0 | 0 |
| 40310 | Yhteinen koulu | 29 | 6 | 1 | 4 | 15 | 3 | 0 |
| 40410 | Erityiskoulu | 228 | 113 | 29 | 47 | 31 | 7 | 1 |
| 40500 | Oppilasasuntolat | 14 | 14 | 0 | 0 | 0 | 0 | 0 |
| 40600 | Kesäsiirtolat | 15 | 15 | 0 | 0 | 0 | 0 | 0 |
| 40700 | Koulujen keskuskeittiö | 86 | 53 | 24 | 7 | 2 | 0 | 0 |
| 40710 | Koulujen keskuskeittiö | 1 | 0 | 0 | 0 | 1 | 0 | 0 |
| 41110 | Lukio | 376 | 48 | 80 | 126 | 107 | 15 | 0 |
| 41210 | Ilta koulu | 28 | 10 | 5 | 5 | 7 | 1 | 0 |
| 42100 | Ammattioppilaitoksen hallintoyksikkö | 24 | 5 | 0 | 5 | 8 | 3 | 3 |
| 42110 | Ammattikoulu | 113 | 22 | 7 | 15 | 23 | 26 | 20 |
| 42120 | Ammattikoulun kurssitoiminta | 1 | 1 | 0 | 0 | 0 | 0 | 0 |
| 42210 | Kauppaoppilaitos | 29 | 3 | 1 | 7 | 15 | 3 | 0 |
| 42310 | Tekninen oppilaitos | 15 | 2 | 0 | 2 | 7 | 2 | 2 |

Taulukko 8 Kuntien ja kuntayhtymien toimipaikat talousarvioasetelmaluokittain 1.1.2009
Tabell Kommunernas och samkommunernas arbetsställen efter klasser i kommunernas budget uppställning 1.1.2009
Table Local government establishments according to municipalities budget scheme categories 1.1.2009

| Kulauskoodi Kod Code | Yhteensä Totalt Total | Henkilöstön suuruusluokka - Antalet anställda - Personnel size | | | | | | |
|----------------------------|--|--|----------|------------|------------|------------|-------------|----|
| | | 0-1 0-4 | 2 5-9 | 3 10-19 | 4 20-49 | 5 50-99 | 6-9 100+ | |
| 42410 | Kotiteollisuusoppilaitos | 19 | 5 | 3 | 4 | 5 | 2 | 0 |
| 42420 | Taideteollisuusoppilaitos | 9 | 3 | 1 | 2 | 3 | 0 | 0 |
| 42510 | Talouskoulu | 4 | 2 | 1 | 0 | 1 | 0 | 0 |
| 42520 | Kotitalouskoulu | 5 | 3 | 0 | 0 | 2 | 0 | 0 |
| 42610 | Maatalousoppilaitos | 23 | 6 | 1 | 6 | 6 | 4 | 0 |
| 42620 | Hoitoalan oppilaitos | 16 | 1 | 0 | 2 | 9 | 3 | 1 |
| 42630 | Muu erityisoppilaitos | 204 | 37 | 10 | 26 | 61 | 48 | 22 |
| 42700 | Ammatti-Instituutti | 18 | 3 | 1 | 3 | 3 | 4 | 4 |
| 42800 | Ammattikorkeakoulu | 30 | 10 | 0 | 3 | 3 | 5 | 9 |
| 42810 | Ammatillinen kurssikeskus | 65 | 19 | 6 | 9 | 12 | 11 | 8 |
| 42900 | Oppisopimuskoulutus | 16 | 6 | 4 | 5 | 1 | 0 | 0 |
| 43000 | Pakolaiskeskus | 16 | 12 | 1 | 1 | 0 | 2 | 0 |
| 43110 | Kansalais-/työväenopisto | 294 | 106 | 25 | 34 | 77 | 41 | 11 |
| 43120 | Kansankorkeakoulu | 3 | 0 | 0 | 1 | 2 | 0 | 0 |
| 43130 | Kesäyliopisto | 5 | 2 | 1 | 2 | 0 | 0 | 0 |
| 43140 | Kansanopisto | 5 | 1 | 0 | 0 | 3 | 1 | 0 |
| 43600 | Kotitalousneuvonta, kuluttajaneuvonta | 26 | 26 | 0 | 0 | 0 | 0 | 0 |
| 44000 | Kulttuurilautakunta | 269 | 215 | 25 | 14 | 12 | 3 | 0 |
| 44100 | Kirjaston hallinto, pääkirjasto | 410 | 201 | 119 | 50 | 29 | 8 | 3 |
| 44110 | Sivukirjasto | 390 | 355 | 22 | 5 | 5 | 3 | 0 |
| 44190 | Laitoskirjastot/kiertävä henkilöstö | 79 | 75 | 3 | 1 | 0 | 0 | 0 |
| 44210 | Teatteri | 18 | 5 | 1 | 1 | 2 | 5 | 4 |
| 44300 | Musiikkitoimen hallinto, orkesteri | 20 | 6 | 0 | 1 | 7 | 5 | 1 |
| 44310 | Musiikkiopisto | 40 | 9 | 1 | 8 | 18 | 4 | 0 |
| 44320 | Musiikkikoulu | 22 | 7 | 0 | 4 | 11 | 0 | 0 |
| 44330 | Konservatorio | 5 | 2 | 0 | 0 | 1 | 2 | 0 |
| 44340 | Musiikkileikkikoulu | 5 | 3 | 0 | 0 | 1 | 1 | 0 |
| 45100 | Kotiseututyö, matkailun edistäminen | 64 | 60 | 3 | 1 | 0 | 0 | 0 |
| 45110 | Leirintäalue/retkeilymaja | 34 | 31 | 0 | 2 | 1 | 0 | 0 |
| 45410 | Museo | 161 | 104 | 25 | 17 | 9 | 5 | 1 |
| 45510 | Taidemuseo | 18 | 4 | 3 | 5 | 5 | 1 | 0 |
| 45520 | Taidekoulu | 22 | 16 | 2 | 4 | 0 | 0 | 0 |
| 45530 | Muu kulttuurilaitos | 21 | 16 | 0 | 1 | 4 | 0 | 0 |
| 46100 | Urheilutoimen hallinto/vapaa-aikavirasto | 339 | 237 | 54 | 28 | 14 | 4 | 2 |
| 46110 | Urheilulaitos | 256 | 154 | 57 | 28 | 14 | 3 | 0 |
| 46190 | Urheilualueet omassa kunnassa | 173 | 139 | 19 | 8 | 5 | 2 | 0 |
| 48100 | Nuorisotyön hallinto | 371 | 244 | 62 | 29 | 28 | 4 | 4 |
| 48110 | Monitoimitalo | 33 | 27 | 4 | 0 | 1 | 0 | 1 |
| 48900 | Raittiustyön hallinto | 104 | 103 | 0 | 1 | 0 | 0 | 0 |
| 50100-50110 | Tekninen ltk, tekninen-/rakennusvirasto | 329 | 138 | 78 | 53 | 42 | 10 | 8 |
| 51500 | Kaavoitustoimi, kaavoitusvirasto | 58 | 28 | 16 | 10 | 3 | 1 | 0 |
| 51600,51690 | Tekninen suunnittelu | 34 | 15 | 9 | 8 | 1 | 0 | 1 |
| 52100 | Mittaustoiminta | 91 | 47 | 21 | 14 | 8 | 1 | 0 |
| 53100 | Rak.virasto, kunnallistekn. rakent. | 187 | 67 | 49 | 27 | 29 | 8 | 7 |
| 56100 | Jätehuollon hallinto | 25 | 21 | 2 | 1 | 1 | 0 | 0 |
| 56110 | Jätteenkäsittelylaitos | 21 | 13 | 1 | 2 | 3 | 2 | 0 |
| 60100 | Kiinteistövirasto, -lautakunta | 168 | 110 | 10 | 10 | 27 | 7 | 4 |
| 60400 | Metsätoimisto | 47 | 44 | 2 | 1 | 0 | 0 | 0 |
| 60500 | Kalatalouslaitos | 1 | 1 | 0 | 0 | 0 | 0 | 0 |
| 70100 | Sähkölaitos, energialaitos | 45 | 24 | 1 | 4 | 7 | 6 | 3 |
| 70110 | Voimala | 2 | 1 | 0 | 0 | 1 | 0 | 0 |

Taulukko 8 Kuntien ja kuntayhtymien toimipaikat talousarvioasetelmaluokittain 1.1.2009
 Tabell Kommunernas och samkommunernas arbetsställen efter klasser i kommunernas budget upp
 ställning 1.1.2009
 Table Local government establishments according to municipalities budget scheme categories
 1.1.2009

| Kulauskoodi Kod Code | Yhteensä Totalt Total | Henkilöstön suuruusluokka - Antalet anställda - Personnel size | | | | | | |
|----------------------------|--------------------------------------|--|----------|------------|------------|------------|-------------|----|
| | | 0-1 0-4 | 2 5-9 | 3 10-19 | 4 20-49 | 5 50-99 | 6-9 100+ | |
| 70120 | Lämpölaite | 3 | 0 | 1 | 0 | 1 | 1 | 0 |
| 70130 | Kaasuntuotanto | 1 | 1 | 0 | 0 | 0 | 0 | 0 |
| 70200 | Kaukolämpö-/aluelämpölaite, hallinto | 26 | 22 | 2 | 1 | 0 | 0 | 1 |
| 70210 | Lämpölaite | 14 | 14 | 0 | 0 | 0 | 0 | 0 |
| 70500 | Vesilaitoksen hallinto | 176 | 106 | 36 | 20 | 12 | 2 | 0 |
| 70510 | Raakaveden käsittelylaitos | 41 | 30 | 6 | 2 | 2 | 0 | 1 |
| 70520 | Puhdistamo | 8 | 5 | 2 | 1 | 0 | 0 | 0 |
| 70600 | Viemärlaitoksen hallinto | 69 | 60 | 4 | 1 | 3 | 1 | 0 |
| 70610 | Jäteveden puhdistamo | 68 | 65 | 3 | 0 | 0 | 0 | 0 |
| 71000 | Satamalaitoksen hallinto | 41 | 22 | 6 | 8 | 4 | 1 | 0 |
| 71010 | Satama-alueet | 23 | 10 | 4 | 3 | 5 | 1 | 0 |
| 71100 | Liikennelaitoksen hallinto | 8 | 2 | 2 | 0 | 2 | 2 | 0 |
| 71180 | Yhteysalukset, lautat | 1 | 1 | 0 | 0 | 0 | 0 | 0 |
| 71300 | Kasvihuoneet, puutarhat | 4 | 3 | 0 | 0 | 0 | 0 | 1 |
| 72000 | Hankintakeskus | 18 | 11 | 3 | 2 | 0 | 2 | 0 |
| 72100 | Keskusvarasto | 117 | 108 | 5 | 2 | 2 | 0 | 0 |
| 72200 | Konekeskus | 100 | 74 | 10 | 7 | 9 | 0 | 0 |
| 72310 | Työpaja | 71 | 40 | 14 | 13 | 4 | 0 | 0 |
| 72400 | Elintarvikekeskus, keskuskeittiö | 764 | 489 | 108 | 79 | 64 | 20 | 4 |
| 72500 | Keskuspesula | 11 | 10 | 0 | 0 | 0 | 1 | 0 |
| 72600 | Painatuskeskus, muu palvelukeskus | 44 | 38 | 3 | 2 | 0 | 0 | 1 |
| 72800 | Puhelinkeskus | 12 | 11 | 1 | 0 | 0 | 0 | 0 |
| 72900 | Siivouskeskus, hallintoyksikkö | 26 | 9 | 2 | 4 | 4 | 3 | 4 |
| 75000 | Tietojenkäsittelykeskus, ATK-keskus | 45 | 20 | 12 | 4 | 5 | 3 | 1 |
| 76000 | Myllylaitos | 2 | 2 | 0 | 0 | 0 | 0 | 0 |
| 78000 | Kierrätyskeskus | 9 | 7 | 0 | 0 | 2 | 0 | 0 |
| 78100 | Lentoasema | 2 | 2 | 0 | 0 | 0 | 0 | 0 |
| 78200 | Liikelaitos | 261 | 224 | 18 | 9 | 6 | 0 | 4 |
| 78300 | Konservointikeskus | 1 | 1 | 0 | 0 | 0 | 0 | 0 |
| | Muu | 2 918 | 2 148 | 284 | 219 | 179 | 62 | 26 |

Taulukko 9 Valtion toimipaikat toimialoittain ja henkilöstön suuruusluokan mukaan 1.1.2009

Tabell

Statens arbetsställen efter näringsgren och antalet anställda 1.1.2009

Table

Establishments by industry (detail level) and according to personnel size 1.1.2009

| Toimiala Näringsgren Industry | Yhteensä Totalt Total | Henkilöstön suuruusluokka - Antalet anställda - Personnel size | | | | | |
|---|-----------------------------|--|------------|------------|------------|------------|------------|
| | | 0-1 | 2 | 3 | 4 | 5 | 6-9 |
| | | 0-4 | 5-9 | 10-19 | 20-49 | 50-99 | 100+ |
| Yhteensä - Totalt - Total | 2 445 | 1 578 | 174 | 162 | 228 | 126 | 177 |
| A Maa-, metsä- ja kalatalous | 7 | 0 | 2 | 4 | 1 | 0 | 0 |
| 03 Kalastus ja vesiviljely | 7 | 0 | 2 | 4 | 1 | 0 | 0 |
| C Teollisuus | 6 | 6 | 0 | 0 | 0 | 0 | 0 |
| 18 Painaminen ja tallenteiden jäljentäminen | 6 | 6 | 0 | 0 | 0 | 0 | 0 |
| F Rakentaminen | 22 | 22 | 0 | 0 | 0 | 0 | 0 |
| 41 Talonrakentaminen | 1 | 1 | 0 | 0 | 0 | 0 | 0 |
| 42 Maa- ja vesirakentaminen | 21 | 21 | 0 | 0 | 0 | 0 | 0 |
| G Tukku- ja vähittäiskauppa; moottoriajoneuvojen korjaus | 1 | 0 | 0 | 0 | 0 | 1 | 0 |
| 47 Vähittäiskauppa (pl. moottoriajoneuvot) | 1 | 0 | 0 | 0 | 0 | 1 | 0 |
| H Kuljetus ja varastointi | 1 | 0 | 1 | 0 | 0 | 0 | 0 |
| 52 Varastointi ja liikennettä palveleva toiminta | 1 | 0 | 1 | 0 | 0 | 0 | 0 |
| J Informaatio ja viestintä | 44 | 28 | 6 | 5 | 3 | 1 | 1 |
| 59 Elokuva-, video- ja televisio-ohjelmatuotanto, äänitteiden ja musiikin kustantaminen | 1 | 0 | 0 | 1 | 0 | 0 | 0 |
| 62 Ohjelmistot, konsultointi ja siihen liittyvä toiminta | 43 | 28 | 6 | 4 | 3 | 1 | 1 |
| K Rahoitus- ja vakuustointi | 1 | 0 | 0 | 0 | 0 | 1 | 0 |
| 64 Rahoituspalvelut | 1 | 0 | 0 | 0 | 0 | 1 | 0 |
| L Kiinteistöalan toiminta | 31 | 1 | 4 | 4 | 17 | 4 | 1 |
| 68 Kiinteistöalan toiminta | 31 | 1 | 4 | 4 | 17 | 4 | 1 |
| M Ammatillinen, tieteellinen ja tekninen toiminta | 259 | 121 | 27 | 23 | 42 | 22 | 24 |
| 71 Arkkitehti- ja insinööripalvelut, tekninen testaus ja analysointi | 76 | 21 | 12 | 9 | 16 | 14 | 4 |
| 72 Tieteellinen tutkimus ja kehittäminen | 182 | 99 | 15 | 14 | 26 | 8 | 20 |
| 74 Muut erikoistuneet palvelut liike-elämälle | 1 | 1 | 0 | 0 | 0 | 0 | 0 |
| N Hallinto- ja tukipalvelutoiminta | 14 | 6 | 1 | 0 | 3 | 4 | 0 |
| 78 Työllistämistoiminta | 8 | 2 | 1 | 0 | 2 | 3 | 0 |
| 81 Kiinteistön- ja maisemanhoito | 5 | 4 | 0 | 0 | 0 | 1 | 0 |
| 82 Hallinto- ja tukipalvelut liike-elämälle | 1 | 0 | 0 | 0 | 1 | 0 | 0 |
| O Julkinen hallinto ja maanpuolustus; pakollinen sosiaalivakuutus | 1 221 | 672 | 121 | 108 | 127 | 75 | 118 |
| 84 Julkinen hallinto ja maanpuolustus; pakollinen sosiaalivakuutus | 1 221 | 672 | 121 | 108 | 127 | 75 | 118 |
| P Koulutus | 332 | 265 | 4 | 9 | 18 | 9 | 27 |
| 85 Koulutus | 332 | 265 | 4 | 9 | 18 | 9 | 27 |

Taulukko 9 Valtion toimipaikat toimialoittain ja henkilöstön suuruusluokan mukaan 1.1.2009

Tabell Statens arbetsställen efter näringsgren och antalet anställda 1.1.2009

Table Establishments by industry (detail level) and according to personnel size 1.1.2009

| Toimiala Näringsgren Industry | Yhteensä Totalt Total | Henkilöstön suuruusluokka - Antalet anställda - Personnel size | | | | | | |
|-------------------------------------|-------------------------------------|--|------------|------------|------------|------------|-------------|----------|
| | | 0-1 0-4 | 2 5-9 | 3 10-19 | 4 20-49 | 5 50-99 | 6-9 100+ | |
| Q | Terveys- ja sosiaalipalvelut | 30 | 11 | 2 | 3 | 6 | 4 | 4 |
| 86 | Terveysspalvelut | 10 | 0 | 2 | 2 | 3 | 0 | 3 |
| 87 | Sosiaalihuollon laitospalvelut | 17 | 11 | 0 | 0 | 2 | 3 | 1 |
| 88 | Sosiaalihuollon avopalvelut | 3 | 0 | 0 | 1 | 1 | 1 | 0 |
| R | Taiteet, viihde ja virkistys | 83 | 53 | 6 | 6 | 11 | 5 | 2 |
| 91 | Kirjastot, arkistot, museot, yms. | 83 | 53 | 6 | 6 | 11 | 5 | 2 |
| S | Muu palvelutoiminta | 2 | 2 | 0 | 0 | 0 | 0 | 0 |
| 94 | Järjestöjen toiminta | 1 | 1 | 0 | 0 | 0 | 0 | 0 |
| 96 | Muut henkilökohtaiset palvelut | 1 | 1 | 0 | 0 | 0 | 0 | 0 |
| X | Toimiala tuntematon | 391 | 391 | 0 | 0 | 0 | 0 | 0 |

6 Yritysrekisterin tietojen määritelmiä

Seuraavassa on esitetty yritysrekisterin julkisten tietojen määritelmät.

YRITYSTIEDOT

Y-tunnus

Yritys- ja yhteisötunnus (Y-tunnus) on viranomais-ten yrityksille ja yhteisöille antama tunnus, joka korvaa aikaisemmin käytössä olleen kaupparekisterinumeron, säätiörekisterinumeron ja LY-tunnuk- sen. Yritys- ja yhteisötunnuksesta on seitsemän numeroa, väliviiva ja tarkistusmerkki (1234567-8). Y-tunnus yksilöi yrityksen, mutta tunnuksesta si- nänsä ei voi päätellä, onko yritystä rekisteröity, vaan tieto pitää aina erikseen tarkistaa Yritys- ja yhteisötietojärjestelmän Internet-sivuilta www.ytj.fi tai rekisteriviranomaisilta.

Alv-, työnantajatoiminta ja ennakkoperintä- rekisteriin kuuluminen

Tiedot verottajan rekistereihin kuulumisesta saa- daan YTJ-järjestelmän ja verohallinnon mukaises- ti.

Yrityksen nimi

Yrityksen nimi on siinä muodossa, mitä toimini- mestä mainitaan Patentti- ja rekisterihallituksen ja Verohallinnon yhteisessä yritystietojärjestelmässä internet-sivulla www.ytj.fi

Toiminimi

Toiminimi on joko yrityksen itsensä ilmoittama ni- mi tai rekisteröity toiminimi.

Postiosoite

Postiosoite on se osoite, johon yrityksen posti ha- lutaan lähetettävän.

Puhelinnumero

Numero sisältää suuntanumeron ja puhelinnume- ron. Suuntanumero on enintään neljän merkin mit- tainen ja puhelinnumero vähintään neljän merkin mittainen luku

Faksinumero

Numero sisältää suuntanumeron ja faksinumeron. Suuntanumero on enintään kolmen merkin mittai- nen ja faksinumero on vähintään neljän merkin mittainen luku.

Yrityksen kotikunta

Yrityksen kotikunta on sekä Patentti- ja rekisteri- hallituksen (PRH) että Verohallinnon (Veroh) mää- rittämä yrityksen kotipaikka. Oikeushenkilöllä koti- paikka on perustamisasiakirjoissa määritelty ja kauppa-, säätiö- tai yhdistysrekisteriin merkitty kunta, jonka tulee olla Suomessa. Luonnollisilla henkilöillä kotikunta on väestötietojärjestelmän mukainen.

Toiminnan sijaintikunta

Toiminnan sijaintikunta on kunta, jossa yritys har- joittaa normaalia tuotantotoimintaansa. Jos yritys toimii useammassa kunnassa, sijaintikunnat on eritelty toimipaikkaluettelossa.

Seutukunta, maakunta

Seutukunta/maakunta, johon yrityksen toiminnan sijaintikunta kuuluu.

Lisätietoja alueluokituksista saa julkaisusta Kun- nat ja kuntapohjaiset aluejaot 2011 (Helsinki: Ti- lastokeskus 2011) tai Tilastokeskuksen luokitus- palvelujen internet-sivuilta www.tilastokeskus.fi/luokitukset

Toimiala TOL 2008

Yrityksen toimiala on määritelty toimialaluokituk- sen TOL 2008 mukaisesti. Kaikille yrityksille ja varsinaisille toimipaikoille määritellään itsenäisesti toimiala luokituksen tarkimmalla tasolla. Aputoimi- paikan toimiala on yleensä sama kuin yrityksen päätoimiala.

Monitoimipaikkaisen yrityksen päätoimiala mää- räytyy yrityksen eri toimialoilla toimivissa toimipai- koissa syntyvän arvonlisäyksen perusteella. Ar- vonlisäys vastaa läheisesti jalostusarvoa. Yrityk- sen kunkin toimialan arvonlisäys saadaan kerto- malla kunkin toimipaikan työllisten määrä toimi- paikan toimialan keskimääräisellä arvonlisäyksellä ja suhteuttamalla saatu luku toimipaikan toiminta- aikaan tilastovuoden tilikaudella. Yrityksen pää- toimiala on sen toimipaikan toimiala, jossa tilikau- den arvonlisäys on suurin. Päätoimiala määritel- lään vaiheittain toimialaluokituksen kirjaintasolta tarkimmalle tasolle.

Lisätietoja sivulla: www.tilastokeskus.fi/luokitukset -> Talousluokitukset.

Toimialan puhtausprosentti

Toimialan puhtausprosentti kertoo, kuinka monta prosenttia monitoimipaikkaisen yrityksen liikevaihdosta tulee päätoimialaksi merkityltä toimialalta (TOL 2008 -tarkin taso).

Henkilöstömäärä

Henkilöstö käsittää palkansaajat ja yrittäjät. Henkilöstö on muunnettu kokovuosityöllisiksi siten, että esimerkiksi puolipäiväinen työntekijä vastaa puolta henkilöä ja kaksi puolivuotista työntekijää vastaa yhtä kokovuosityöllistä. Yritysrekisterin tiedusteluihin sisällyttämättömien yritysten henkilöstö on estimoitu palkkojen perusteella. Tiedot perustuvat viimeisimmän tilastovuoden tilanteeseen.

Henkilöstön suuruusluokka

Henkilöstön suuruusluokka perustuu vuoden viimeisimmän tilastovuoden tietoihin. Työntantajyrityksillä suuruusluokka on estimoitu uusimpien kuukausittaisten palkkasummien perusteella.

Henkilöstön suuruusluokka (HS1):

| | | |
|---|-------------------|------------|
| 0 | Ei vielä tiedossa | |
| 1 | 0 | – 4 henkeä |
| 2 | 5 | – 9 |
| 3 | 10 | – 19 |
| 4 | 20 | – 49 |
| 5 | 50 | – 99 |
| 6 | 100 | – 249 |
| 7 | 250 | – 499 |
| 8 | 500 | – 999 |
| 9 | 1 000 | – |

Uusi henkilöstön suuruusluokka (HS2):

| | | |
|----|-------------------|------------|
| 0 | Ei vielä tiedossa | |
| 1 | 0 | – 4 henkeä |
| 2 | 5 | – 9 |
| 3 | 10 | – 19 |
| 4 | 20 | – 49 |
| 5 | 50 | – 99 |
| 6 | 100 | – 149 |
| 7 | 150 | – 199 |
| 8 | 200 | – 249 |
| 9 | 250 | – 299 |
| 10 | 300 | – 399 |
| 11 | 400 | – 499 |
| 12 | 500 | – 749 |
| 13 | 750 | – 999 |
| 14 | 1 000 | – 1 249 |
| 15 | 1 250 | – 1 499 |
| 16 | 1 500 | – 1 999 |
| 17 | 2 000 | – 2 499 |
| 18 | 2 500 | – |

Liikevaihdon suuruusluokka

Liikevaihdon suuruusluokka perustuu vuoden viimeisimmän tilastovuoden liikevaihtoon.

Liikevaihdon suuruusluokka (LV1) (euroa) :

| | | |
|---|-------------------------|--------------|
| 1 | Ei tiedossa | |
| 2 | Ei käsitteellisesti ole | |
| 3 | – | 199 999 |
| 4 | 200 000 | – 399 999 |
| 5 | 400 000 | – 999 999 |
| 6 | 1 000 000 | – 1 999 999 |
| 7 | 2 000 000 | – 9 999 999 |
| 8 | 10 000 000 | – 19 999 999 |
| 9 | 20 000 000 | – |

Uusi liikevaihdon suuruusluokka (LV2) (euroa):

| | | |
|----|-------------------------|---------------|
| 1 | Ei tiedossa | |
| 2 | Ei käsitteellisesti ole | |
| 3 | 1 | – 99 999 |
| 4 | 100 000 | – 199 999 |
| 5 | 200 000 | – 399 999 |
| 6 | 400 000 | – 999 999 |
| 7 | 1 000 000 | – 1 999 999 |
| 8 | 2 000 000 | – 4 999 999 |
| 9 | 5 000 000 | – 9 999 999 |
| 10 | 10 000 000 | – 19 999 999 |
| 11 | 20 000 000 | – 49 999 999 |
| 12 | 50 000 000 | – 99 999 999 |
| 13 | 100 000 000 | – 249 999 999 |
| 14 | 250 000 000 | – 499 999 999 |
| 15 | 500 000 000 | – |

Liikevaihdon suuruusluokka perustuu yrityksen absoluuttiseen liikevaihtotietoon.

Yritysrekisterin liikevaihto on tuloslaskelman mukainen, paitsi ammatinharjoittajilla, joilla se muodostuu ammatin tuotosta. Eräiden toimialojen yrityksille ei tilastoida liikevaihtoa. Tärkein näistä on rahoitus- ja vakuutustoiminta.

Liikevaihtoon luetaan kirjanpitovelvollisen varsinaisen toiminnan myyntituotot, joista on vähennetty myönnetty alennukset sekä arvonalisävero ja muut välittömästi myynnin määrään perustuvat verot. Myynnin oikaisuerien lisäksi myynnistä vähennetään tulonsiirtoerät ja läpikuluerät. Nämä ovat toiselle kirjanpitovelvolliselle kuuluvia eriä, jotka vain teknisesti kulkevat kirjanpitovelvollisen kirjanpidon kautta. Liikevaihdosta ei vähennetä maksettuja myyntirahteja, provisioita eikä luotto-tappioita.

Jos tilikauden pituus eroaa 12 kuukaudesta, liikevaihto muunnetaan yritysrekisterin tilastoissa 12 kuukautta vastaavaksi. Tilastovuodesta 2001 alkaen yritysrekisterin tilastovuoden liikevaihto on tilikaudelta, joka päättyy kyseisen tilastovuoden aikana. Tätä ennen tilastovuoden liikevaihto oli tilikaudelta, joka päättyi 1.4. tilastovuosi - 31.3. tilastovuosi +1 välisenä aikana.

Toiminnan aloittamisaika

Yrityksen aloittamisajankohta on verovalvonnan alkamisaika. Tällöin yritys merkitään yritysrekisterissä aloittaneeksi, kun yrityksestä tulee työnantaja tai kun se tulee arvonlisäverovelvolliseksi tai merkitään ennakkoperintärekisteriin. Yritys kirjautuu aloittaneeksi myös silloin kun se muuttuu toiminnasta yhtiömuotoiseksi tai kun se yhtiöittämisen tai fuusion seurauksena saa uuden y-tunnuksen. Tieto on luotettava vuoden 1981 jälkeen (vuosi ja kuukausi)

Aloittamispäivämäärä on muotoa vvvvkkpp.

Oikeudellinen muoto

Oikeudellinen muoto on Tilastokeskuksen luokitusstandardin mukainen koodi. Tieto kuvaa omistus-, hallinto- ja päätösvaltasuhteita. Se perustuu lainsäädäntöön.

Oikeudelliset muodot:

- 11 = luonnollinen henkilö
- 12 = kuolinpesä
- 13 = verotusyhtymä
- 14 = avoin yhtiö
- 15 = konkurssipesä
- 21 = kommandiittiyhtiö
- 22 = laivanisännistöyhtiö
- 31 = osakeyhtiö
- 32 = keskinäinen vakuutusyhtiö
- 33 = säästöpankki
- 34 = eläkesäätiö tai -kassa
- 35 = asunto-osakeyhtiö
- 41 = osuuskunta
- 51 = säätiö, rahasto
- 52 = aatteellinen yhdistys
- 53 = keskinäinen vahinkovakuutusyhdistys
- 54 = taloudellinen yhdistys
- 62 = julkinen liikelaitos
- 63 = julkisoikeudellinen yhteisö
- 71 = valtiokirkko
- 72 = muu uskonnollinen yhteisö
- 90 = muu oikeudellinen muoto

Omistajatyyppi

Yrityksen omistajuuteen ja tämän määrään perustuva luokitus:

- 1 = yksityinen kotimainen
- 2 = valtio
- 3 = kunta
- 4 = Ahvenanmaan maakunta
- 5 = ulkomaisomisteinen *
- 6 = muu omistajatyyppi

* Ulkomaisomisteisiä ovat yritykset, joissa ulkomaalaisen omistuksen osuus on yli 50 prosenttia sekä ulkomaalaisten konsernien tytäryhtiöt.

Kieli

- 0 = Suomi
- 1 = Ruotsi

Sektoriluokka

Yritysluokitus, jossa yksiköt jaetaan omistajuuden, toiminnan tarkoituksen ja rahoitustavan perusteella eri sektoreihin.

Sektoriluokitus 2000

- S.1 Koko kansantalous (kotimaiset sektorit)
- S.11 Yritykset ja asuntoyhteisöt
- S.12 Rahoitus- ja vakuutuslaitokset
- S.13 Julkisyhteisöt
- S.14 Kotitaloudet
- S.15 Kotitalouksia palvelevat voittoa tavoittelemattomat yhteisöt
- S.2 Ulkomaat
- S.21 Euroopan Unioni
- S.22 Muut maat ja kansainväliset järjestöt

Toimipaikkojen lukumäärä

Jokaisella yrityksellä on vähintään yksi toimipaikka, suurimmilla satoja. Toimipaikka on yhden yrityksen omistama, yhdessä paikassa sijaitseva ja pääasiassa yhdenlaisia tavaroita tai palveluja tuottava yksikkö.

Tuoja/viejä

- 1 Tuoja
- 2 Viejä
- 3 Tuoja/viejä

Yritys on tuoja/viejä, jos yrityksen viennin/tuonnin arvo

- a) on yli 12 000 euroa vuodessa ja jakaantuu vähintään kahdelle kuukaudelle tai
- b) on yli 120 000 euroa vuodessa

TOIMIPAIKKATIEDOT

Toimipaikkatunnus

Toimipaikkatunnus on yhdeksän merkin mittainen toimipaikan yksilöivä tunnus. Tunnus on Tilastokeskuksen antama. Jos toimipaikka siirtyy toimitoimeen yritykseltä toiselle, sen toimipaikkatunnus ei muutu.

Toimipaikan nimi

Toimipaikan nimi on yrityksen itsensä ilmoittama nimi (usein tyhjä).

Sijaintiosoite

Sijaintiosoite on se osoite, missä toimipaikka fyysisesti sijaitsee.

Puhelinnumero

Numero sisältää suuntanumeron ja puhelinnumeron. Suuntanumero on enintään neljän merkin mittainen ja puhelinnumero vähintään neljän merkin mittainen luku.

Faksinumero

Numero sisältää suuntanumeron ja faksinumeron. Suuntanumero on enintään kolmen merkin mittainen ja faksinumero on vähintään neljän merkin mittainen luku.

Sijaintikunta

Sijaintikunta on kunta, missä toimipaikka sijaitsee.

Seutukunta, maakunta

Seutukunta/maakunta, johon toimipaikan sijaintikunta kuuluu.

Lisätietoja alueluokituksista saa julkaisusta Kunnat ja kuntapohjaiset aluejaot 2008 (Helsinki: Tilastokeskus, 2008) tai Tilastokeskuksen luokituspalvelujen internet-sivuilta www.tilastokeskus.fi/luokitukset

Toimiala TOL 2008

Yrityksen toimiala on määritelty toimialaluokituksen TOL 2008 mukaisesti. Kaikille yrityksille ja varsinaisille toimipaikoille määritellään itsenäisesti toimiala luokituksen tarkimmalla tasolla. Aputoimipaikan toimiala on yleensä sama kuin yrityksen päätoimiala.

Henkilöstön suuruusluokka

Henkilöstön suuruusluokka perustuu viimeisimmän tilastovuoden tietoihin. Työntantaj yrityksillä suuruusluokka on estimoitu uusimpien kuukausittaisten palkkasummien perusteella.

Henkilöstön suuruusluokka:

| | | |
|---|-------------------|----------|
| 0 | Ei vielä tiedossa | |
| 1 | 0 – | 4 henkeä |
| 2 | 5 – | 9 |
| 3 | 10 – | 19 |
| 4 | 20 – | 49 |
| 5 | 50 – | 99 |
| 6 | 100 – | 249 |
| 7 | 250 – | 499 |
| 8 | 500 – | 999 |
| 9 | 1 000 – | |

Uusi henkilöstön suuruusluokka:

| | | |
|----|-------------------|----------|
| 0 | Ei vielä tiedossa | |
| 1 | 0 – | 4 henkeä |
| 2 | 5 – | 9 |
| 3 | 10 – | 19 |
| 4 | 20 – | 49 |
| 5 | 50 – | 99 |
| 6 | 100 – | 149 |
| 7 | 150 – | 199 |
| 8 | 200 – | 249 |
| 9 | 250 – | 299 |
| 10 | 300 – | 399 |
| 11 | 400 – | 499 |
| 12 | 500 – | 749 |
| 13 | 750 – | 999 |
| 14 | 1 000 – | 1 249 |
| 15 | 1 250 – | 1 499 |
| 16 | 1 500 – | 1 999 |
| 17 | 2 000 – | 2 499 |
| 18 | 2 500 – | |

Toimipaikan toiminnan aloittamisaika

Päivämäärä kuvaa toiminnan aloittamisaikaa. Jos toimipaikka siirtyy toimitoimeen yritykseltä toiselle, sen aloittamisaika ei muutu.

Tieto on luotettava vuoden 1981 jälkeen (vuosi ja kuukausi)

Aloittamispäivämäärä on muotoa vvvvkkpp

Toimipaikkatyyppi

Monitoimipaikkaisen yrityksen toimipaikan laji, jonka avulla varsinaiset toimipaikat voidaan erottaa aputoimipaikoista.

- 0 = varsinainen toimipaikka
- 1 = aputoimipaikka, toimiala yrityksen päätoimiala*
- 2 = aputoimipaikka, toimiala määrätään itsenäisesti *

* Aputoimipaikkoja ovat esim. yrityksen pääkonttori, varasto omia tavaroita varten, korjaamo omien ajoneuvojen korjaamista varten ja tutkimusyksikkö omien tuotteiden kehittelyä varten.

KONSERNITIEDOT

Konserneista on saatavilla seuraavat tiedot:

- konsernisuhteet,
- linkki emo-tytär (tytär voi olla alakonserni-emo tai ulkomaalainen tytär),
- linkki emo-osakkuusyritys,
- omistusosuus (%),
- kontrollin suuruus (%),

Toimipaikan sijaintikoordinaatti

Toimipaikan sijaintiosoitteella on yritys- ja toimipaikkarekisterissä kartta-koordinaatti, joka ilmaisee toimipaikan maantieteellisen sijainnin koordinaatti-muodossa. Koordinaatit ovat yhtenäiskoordinaatti-muodossa.

Yrityksen henkilöstömäärä kunnassa

Henkilöstömäärä kunnassa on yrityksen kunnassa sijaitsevien toimipaikkojen yhteenlaskettu henkilöstömäärä. Tiedot perustuvat viimeisimmän tilavuoden tilanteeseen.

- ulkomaalaisen suoran emon nimi- ja sijaintimaa,
- ulkomaalaisen viime käden emon nimi- ja sijaintimaa sekä
- ulkomaalaisen tyttären nimi ja sijaintimaa.

Julkiset konsernitiedot mahdollistavat mm. ulkomaisten konsernien omistamien (esim. omistusosuus > 50 %) yritysten osoitetietojen poimimisen.

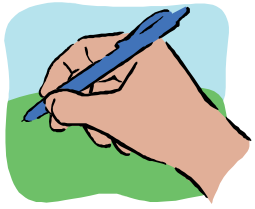

Omat muistiinpanot

A series of horizontal dotted lines for writing notes, spanning the width of the page.

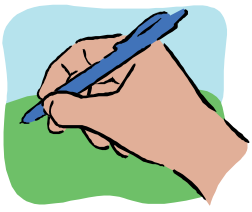

Omat muistiinpanot

A series of horizontal dotted lines for writing notes, spanning the width of the page.

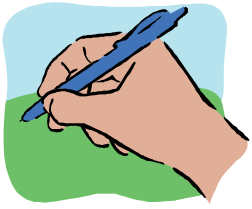

Omat muistiinpanot

A series of horizontal dotted lines for writing notes, spanning the width of the page.